

### Комментарий

По итогам вчерашней торговой сессии выпуски рублевых корпоративных облигаций показали умеренное снижение котировок, составившее в среднем 0,15%. Под давлением находились бонды со средней дюрацией от года до 3 лет, подешевевшие в среднем на 35-40 б.п. Вблизи уровней открытия остались котировки коротких бумаг с дюрацией до года.

Металлургия – единственный сектор, который в четверг продемонстрировал рост, составивший 0,2%. Металлоинвест 6 прибавил 1,12%, Алроса 23 – 0,5%. Опережающими темпами падали транспортный сегмент (-0,43%) и девелопмент (-0,7%). Более половины оборота первого пришлось на выпуск РЖД 28, потерявший 0,4%. В строительстве аутсайдером оказался займ АИЖК 18 (-3%).

Форма кривой ОФЗ стала более крутой, бумаги по всей длине дюрации падали достаточно уверенными темпами, в особенности на дальнем отрезке кривой. Выпуск ОФЗ-26215 потерял 0,96%, а 26212 – 0,82%. В то же время отдельные серии показывали неплохой рост: ОФЗ-26210 и 26205 (+0,35% и +0,5% соответственно).

### Индикаторы рынка

	Значение закрытия	Изм. к пред. дню	Изм. за неделю
<b>Золото</b>	1291,30	-1,01%	-3,25%
<b>Нефть Brent</b>	107,04	+0,39%	+0,11%
<b>Бивалютная корзина</b>	41,61	+0,02%	-1,88%
<b>Годовая ставка NDF</b>	8,67	-0,91%	-2,69%
<b>Mosprime о/п</b>	8,19	+0,02	+0,04
<b>Депозиты в ЦБ</b>	73,7	-7,0	+0,7
<b>Остатки на корп. сч.</b>	997,2	-119,2	-82,4
<b>UST 2</b>	0,45	+0,00	+0,02
<b>UST 10</b>	2,68	-0,01	-0,06
<b>Russia 2022</b>	4,80	-0,03	-0,34
<b>China 2023</b>	4,54	+0,00	+0,00
<b>India 2022</b>	9,06	-0,04	-0,06
<b>Brazil 2024</b>	4,55	-0,00	+0,13
<b>Portugal 10 yr</b>	3,95	-0,05	-0,21
<b>Ireland 10 yr</b>	2,71	-0,05	-0,08
<b>Italy 10 yr</b>	3,09	-0,03	-0,11
<b>Greece 10 yr</b>	6,74	+0,06	+0,05
<b>Spain 10 yr</b>	3,06	-0,03	-0,12

Источник: Bloomberg

Оценка: РУСС-ИНВЕСТ

## Российский долговой рынок

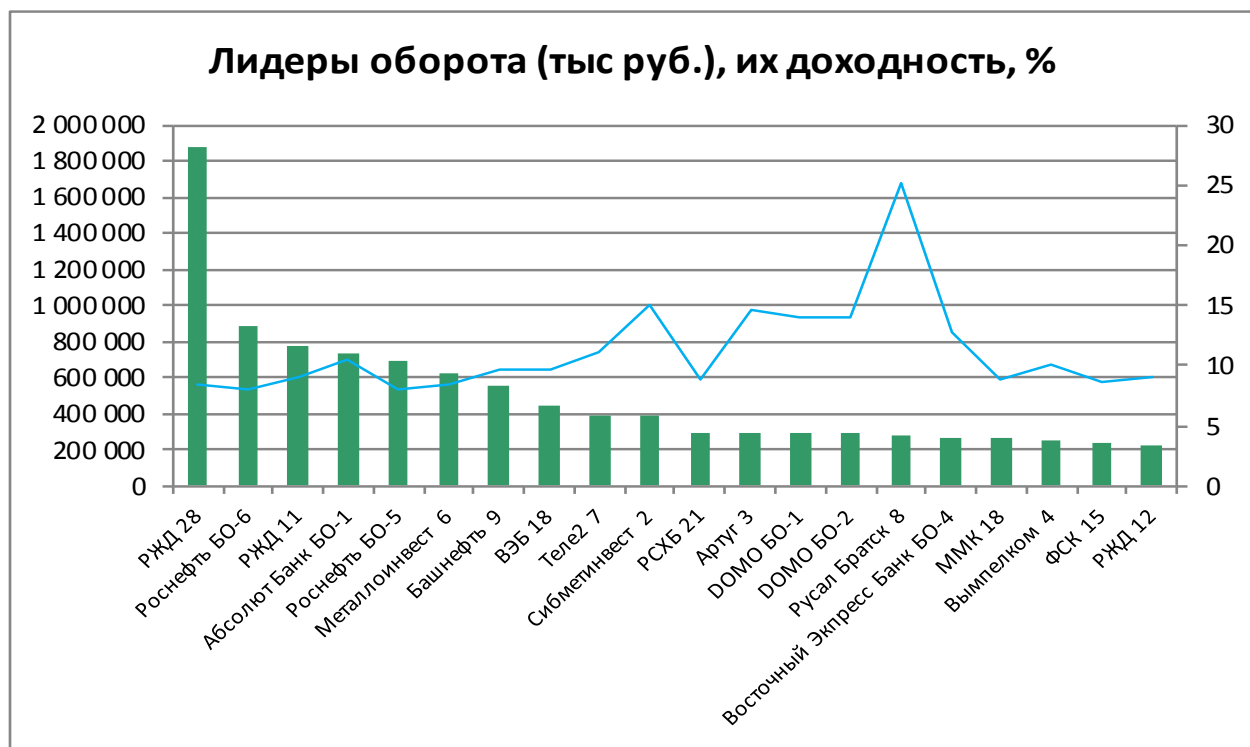
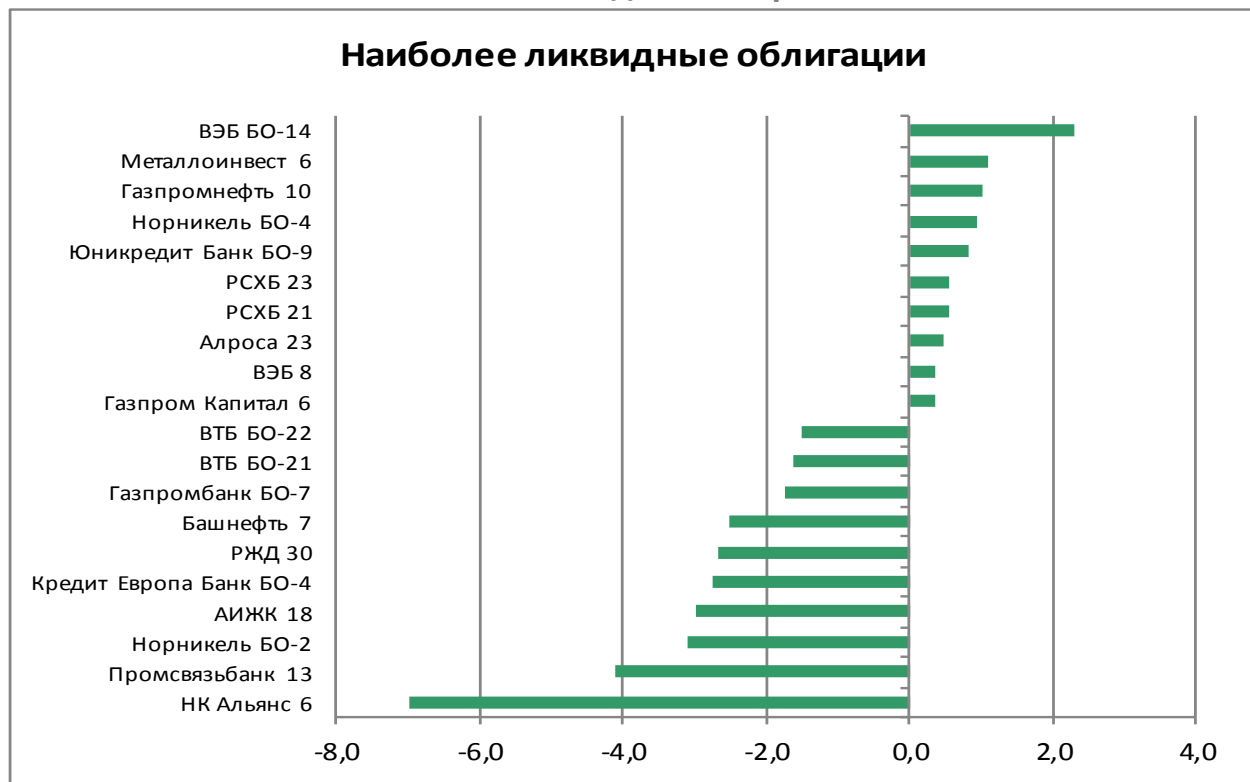

## Рынок внешнего долга

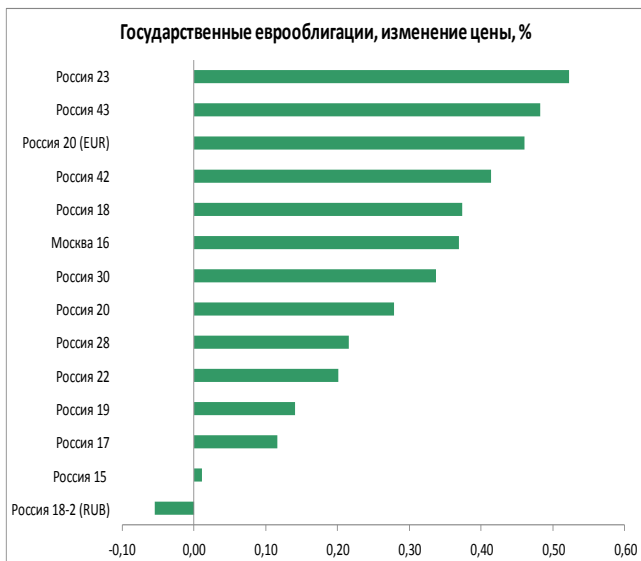
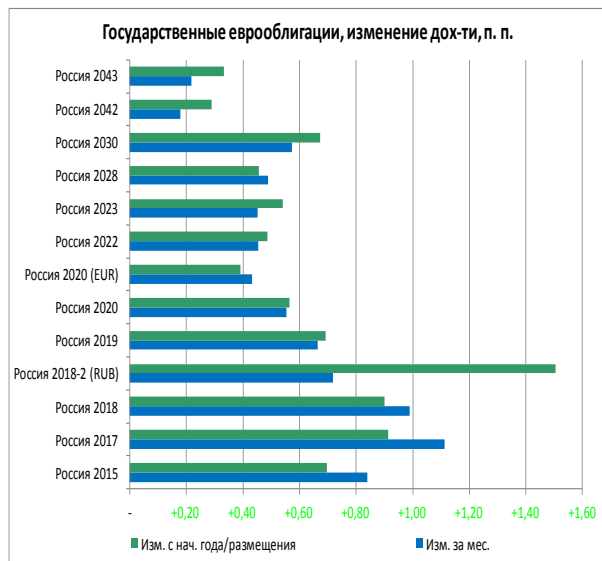

## Российский денежный рынок

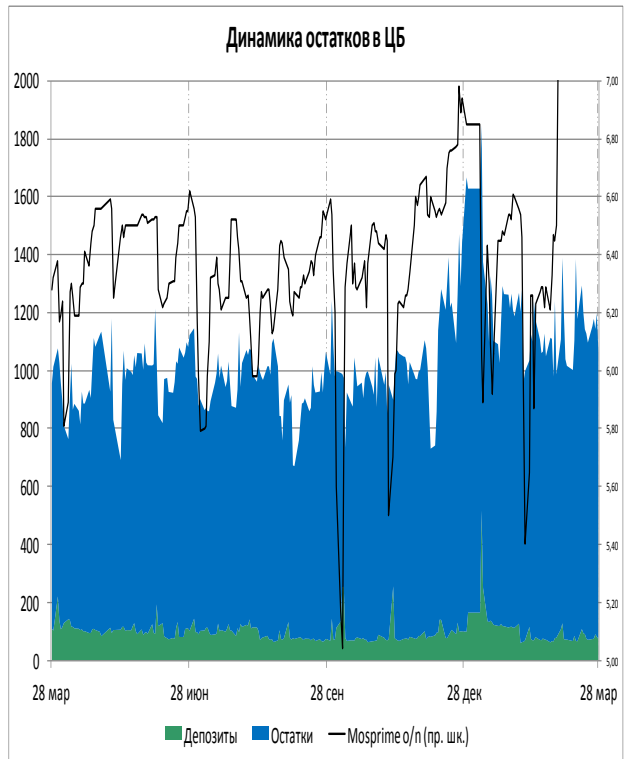
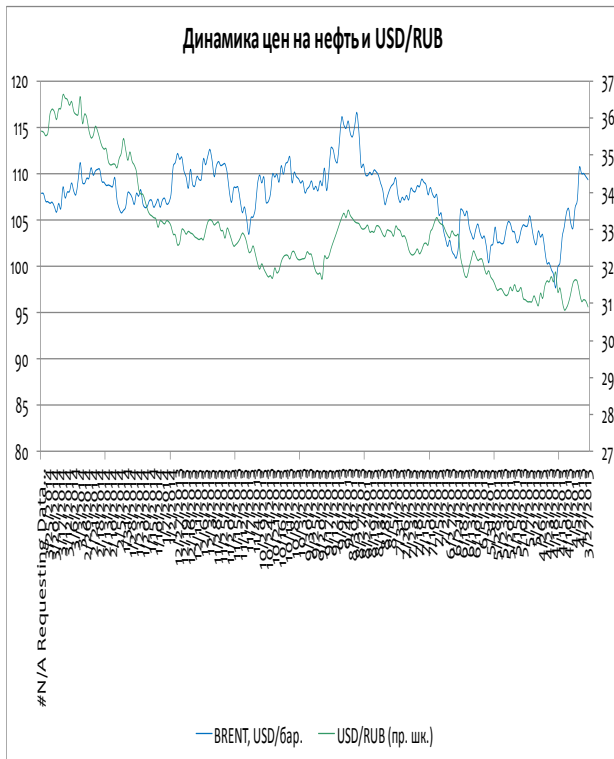
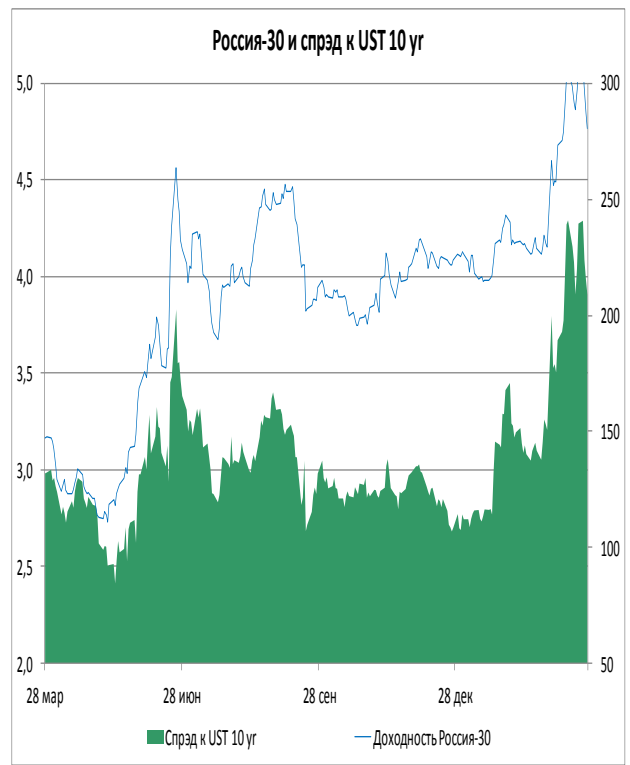
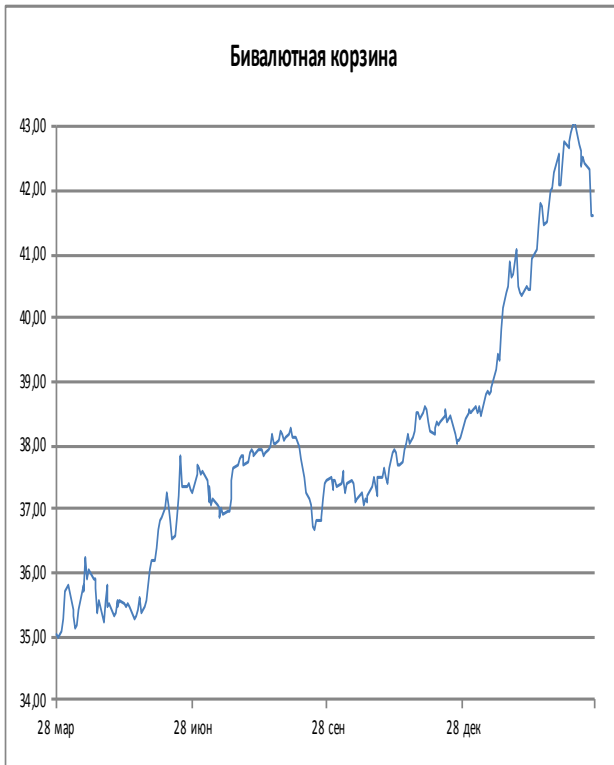

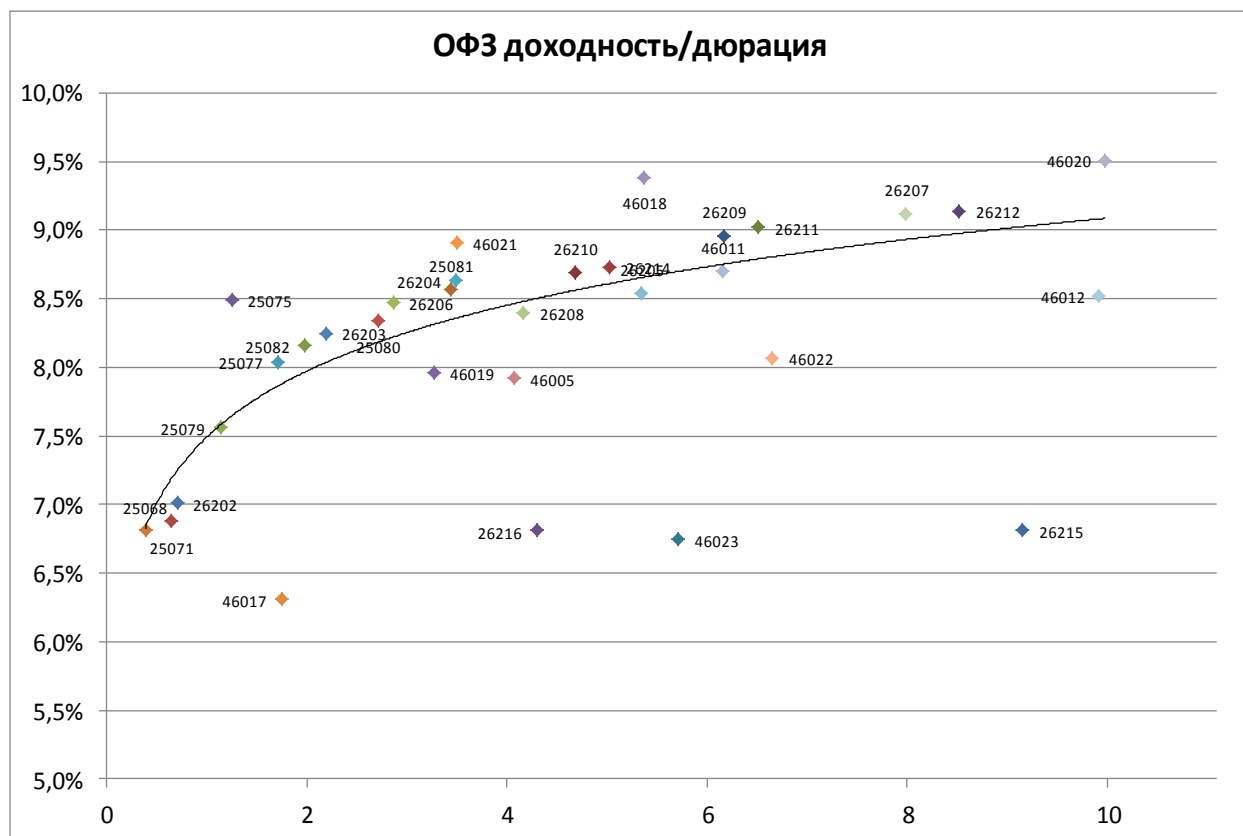

Выпуск	Купон	Погашение	Дюрация	Доходность	Посл. цена	Изм. цены	Выпуск	Купон	Погашение	Дюрация	Доходность	Посл. цена	Изм. цены
25068	12,00	20.08.2014	0,38	6,81	102,03	-0,06%	26208	7,50	27.02.2019	4,17	8,40	97,08	+1,01%
26202	11,20	17.12.2014	0,70	7,01	103,05	+0,05%	26210	6,80	11.12.2019	4,68	8,69	92,40	+0,35%
25071	8,10	26.11.2014	0,65	6,88	100,84	-0,01%	26216	6,70	15.05.2019	4,30	6,81	100,00	+4,28%
25079	7,00	03.06.2015	1,13	7,56	99,51	-0,07%	26214	6,40	27.05.2020	5,03	8,73	89,84	-0,03%
25075	6,88	15.07.2015	1,25	8,49	98,25	-1,25%	46018	7,00	24.11.2021	5,37	9,38	87,50	-
25077	7,35	20.01.2016	1,71	8,04	99,10	-0,09%	26205	7,60	14.04.2021	5,34	8,54	95,99	+0,51%
25082	6,00	11.05.2016	1,98	8,16	96,15	-0,05%	26209	7,60	20.07.2022	6,16	8,96	93,19	-3,19%
46017	6,50	03.08.2016	1,75	6,31	100,00	-	26211	7,00	25.01.2023	6,51	9,02	88,96	-0,11%
26203	6,90	03.08.2016	2,19	8,25	97,50	-0,16%	26215	7,00	16.08.2023	6,81	9,15	87,75	-0,96%
25080	7,40	19.04.2017	2,71	8,34	97,93	-0,03%	46022	6,00	19.07.2023	6,65	8,07	86,67	-
26206	7,40	14.06.2017	2,86	8,47	97,50	-1,51%	46011	10,00	20.08.2025	6,15	8,70	108,00	-
46019	2,01	20.03.2019	3,27	7,96	83,33	-	46010	10,00	17.05.2028	7,35	-	-	-
25081	6,20	31.01.2018	3,44	8,57	92,90	-	26207	8,15	03.02.2027	7,98	9,12	94,14	-0,59%
26204	7,50	15.03.2018	3,49	8,63	96,85	-0,16%	46023	8,16	23.07.2026	5,71	6,75	108,50	-
46021	5,50	08.08.2018	3,50	8,91	88,65	-0,11%	26212	7,05	19.01.2028	8,52	9,14	85,15	-0,82%
46014	7,00	29.08.2018	3,66	11,26	87,00	-	46020	6,90	06.02.2036	9,98	9,51	78,00	-4,62%
46005	0,00	09.01.2019	4,07	7,92	73,25	-	46012	1,70	05.09.2029	9,92	8,52	80,00	-

## Итоги торгов облигациями нефтегазового сектора

Выпуск	Купон	Погашение	Оферта	Дней до след. куп.	Доходность	Дюрация	Цена посл. сделки	Спреджн бескупной кривой ОФЗ	Изм. цены за день	Изм. цены за нед	Изм. цены за месяц	Объем выпуска, млн руб.	Moody's	Fitch	S&P
Башнефть 1	8,35	13.12.2016		81	8,08	2,43	101,00	158	-	-	+0,13%	15 000	Ba2	BB	
Башнефть 2	8,35	13.12.2016		81	8,96	2,43	99,00	164	-	-	-1,21%	15 000	Ba2	BB	
Башнефть 3	8,35	13.12.2016		81	7,91	2,43	101,40	123	+0,05%	+0,05%	+1,15%	20 000	Ba2	BB	
Башнефть 4	9,00	04.02.2022	13.02.2015	140	8,06	0,86	100,90	165	-1,08%	-0,20%	-0,30%	10 000	Ba2	BB	
Башнефть 6	8,65	31.01.2023	06.02.2018	137	8,67	3,32	100,50	151	-	-	-0,10%	10 000	Ba2	BB	
Башнефть 7	8,85	31.01.2023	04.02.2020	137	10,49	4,60	94,00	131	-2,53%	-2,61%	-6,05%	10 000	Ba2	BB	
Башнефть 8	8,65	31.01.2023	06.02.2018	137	8,75	3,33	100,25	136	-	-	-0,25%	5 000	Ba2	BB	
Башнефть 9	8,85	31.01.2023	04.02.2020	137	9,64	4,62	97,48	131	+0,01%	+1,02%	-2,52%	5 000	Ba2	BB	
Башнефть БО-1	0,10	02.12.2014		67	8,44	0,68	94,69	-116	-	-	-	10 000	Ba2	BB	
Газпром 11	13,75	24.06.2014		88	7,11	0,23	101,56	-10	-	-0,19%	-0,59%	5 000	Baa1	BBB	BBB
Газпром 19	7,30	21.10.2043		61	0,04	28,54	100,00	-875	-	-	-	15 000	Baa1	BBB	BBB
Газпром 20	7,30	21.10.2043		61	7,13	0,17	100,00	-875	-	-	-	15 000	Baa1	BBB	BBB
Газпром Капитал 4	7,55	15.02.2018		146	8,33	3,42	97,98	59	-	+0,17%	+2,06%	5 000			BBB
Газпром Капитал 5	7,55	16.02.2017		146	7,90	2,63	99,49	106	-	-	-1,39%	10 000			BBB
Газпром Капитал 6	7,50	18.02.2016		146	9,13	1,79	97,55	115	+0,36%	+0,21%	-1,96%	15 000			BBB
Газпромнефть 4	8,20	09.04.2019	10.04.2018	18	10,29	3,38	94,01	205	-	-	-5,99%	10 000	Baa2	BBB	BBB-
Газпромнефть 8	8,50	02.02.2016		130	9,30	1,73	98,99	123	+1,22%	+0,45%	-3,14%	10 000	Baa2	BBB	BBB-
Газпромнефть 9	8,50	26.01.2021	02.02.2016	130	9,58	1,73	98,55	123	-	-	-3,57%	10 000	Baa2	BBB	BBB-
Газпромнефть 10	8,90	26.01.2021	30.01.2018	130	9,13	3,30	99,90	163	+1,01%	+1,42%	-2,68%	10 000	Baa2	BBB	BBB-
Газпромнефть 11	8,25	25.01.2022	03.02.2015	130	8,40	0,84	100,00	132	+0,20%	-0,20%	-0,79%	10 000	Baa2	BBB	BBB-
Газпромнефть 12	8,50	23.11.2022	29.11.2017	68	9,70	3,14	97,00	115	-	-0,82%	-4,32%	10 000	Baa2	BBB	BBB-
НК Альянс 3	0,01	21.07.2020		123	0,01	6,32	99,97	-758	-	-	-	5 000			
НК Альянс 4	8,85	01.06.2021	07.06.2016	74	12,38	1,98	94,00	246	-	-	-6,00%	5 000			
НК Альянс 6	8,85	04.06.2021	10.06.2016	77	12,96	1,99	93,00	245	-7,00%	-7,00%	-7,00%	5 000			
Новатэк БО-2	8,35	12.10.2015		17	7,47	1,43	101,45	120	-	-	+0,25%	10 000	Baa3	BBB-	BBB-
Новатэк БО-3	8,35	12.10.2015		17	7,94	1,42	100,80	124	-	-	-0,39%	5 000	Baa3	BBB-	BBB-
Новатэк БО-4	8,35	12.10.2015		17	7,51	1,42	101,39	120	-	+0,19%	+0,24%	5 000	Baa3	BBB-	BBB-
Роснефть 4	8,60	17.10.2022	23.10.2017	31	9,30	3,02	98,50	77	-	-1,53%	-3,58%	10 000	Baa1	WD	BBB
Роснефть 5	8,60	17.10.2022	23.10.2017	31	8,96	3,04	99,49	87	-	+3,08%	-2,12%	10 000	Baa1	WD	BBB
Роснефть 6	7,95	30.05.2023	05.06.2018	74	7,89	3,54	100,71	66	-	-	-	10 000	Baa1	WD	BBB
Роснефть 7	8,00	10.03.2023	16.03.2018	175	8,38	3,46	99,30	97	-	+1,33%	+0,05%	15 000	Baa1	WD	BBB
Роснефть 8	8,00	10.03.2023	16.03.2018	175	8,38	3,46	99,30	97	-	+1,33%	-0,70%	15 000	Baa1	WD	BBB
Роснефть 9	7,95	30.05.2023	05.06.2018	74	7,89	3,54	100,71	66	+0,71%	+0,71%	-	15 000	Baa1	WD	BBB
Роснефть 10	7,95	30.05.2023	05.06.2018	74	9,48	3,54	95,50	66	-0,52%	+1,70%	-5,17%	15 000	Baa1	WD	BBB
Роснефть БО-1	8,90	06.02.2024	12.02.2019	144	9,09	4,03	100,00	66	-	-	-	15 000	Baa1	WD	BBB
Роснефть БО-5	7,95	11.12.2023	17.12.2018	87	8,10	3,95	100,00	72	+0,05%	-	-0,10%	20 000	Baa1	WD	BBB
Роснефть БО-6	7,95	11.12.2023	17.12.2018	87	8,10	3,95	100,00	74	+0,05%	-0,13%	-0,05%	20 000	Baa1	WD	BBB
Роснефть БО-7	8,90	06.02.2024	12.02.2019	144	9,09	4,03	100,00		-	-	-	20 000	Baa1	WD	BBB
Транснефть 1	9,50	13.05.2019	18.05.2015	52	-4,69	0,14	102,09		-	+0,33%	-0,30%	35 000	Baa1		BBB
Транснефть 2	9,25	01.10.2019	06.10.2015	193	3,28	0,53	103,03		-	-	-	35 000	Baa1		BBB
Транснефть 3	9,65	18.09.2019	23.09.2015	180	-1,23	0,49	105,43		-	-0,17%	-0,41%	65 000	Baa1		BBB

# ИНВЕСТИЦИОННАЯ КОМПАНИЯ «ИК РУСС-ИНВЕСТ»

Ежедневный обзор долговых рынков

## Итоги торгов облигациями металлургического и горнодобывающего секторов

Выпуск	Купон	Погашение	Оферта	Дней до след. куп.	Доходность	Дюрация	Цена посл. сделки	Спред к бескупонной кривой РФЗ	Изм. цены за день	Изм. цены за нед	Изм. цены за месяц	Объем выпуска, млн руб.	Moody's	Fitch	S&P
Алроса 20	8,95	23.06.2015		88	9,72	1,18	99,50	138	+0,16%	-1,29%	-1,49%	3 000	Ba3		BB-/A-
Алроса 21	0,10	18.06.2015		83	-	1,22	102,30	-771	-	-	-	8 000	Ba3		BB-/A-
Алроса 22	0,10	23.06.2015		88	1,75	1,24	98,00	-470	-	-	-	8 000	Ba3		BB-/A-
Алроса 23	8,95	18.06.2015		83	6,80	1,17	102,70	144	+0,49%	+1,68%	+0,70%	7 000	Ba3		BB-/A-
Алроса БО-1	8,85	30.10.2015		35	9,01	1,48	100,18	137	+0,03%	-1,45%	-1,54%	5 000	Ba3		
Алроса БО-2	8,85	30.10.2015		35	0,87	1,49	112,60	143	+11,49%	+11,49%	+10,55%	5 000	Ba3		
Евраз 1	8,75	13.03.2020	20.03.2015	175	12,15	0,96	97,25	302	-	-0,76%	-2,73%	10 000			B+
Евраз 2	9,95	19.10.2020	26.10.2015	31	15,35	1,44	93,35	408	-0,43%	-1,22%	-6,60%	10 000			B+
Евраз 3	8,75	13.03.2020	20.03.2015	175	10,67	0,96	98,50	311	-	-	+0,19%	5 000			B+
Евраз 4	9,95	19.10.2020	26.10.2015	31	14,09	1,44	94,90	405	-	-	-4,91%	5 000			B+
Евраз 5	8,40	27.05.2021	02.06.2016	69	16,25	1,98	87,00	449	-7,96%	-7,96%	-9,17%	5 000			B+
Евраз 7	8,40	25.05.2021	31.05.2016	67	15,61	1,97	88,00	384	-9,74%	-9,74%	-8,09%	15 000			B+
Золото Селигдара 3	9,00	29.05.2014		62	15,52	0,13	99,00	1247	-	+0,56%	+1,02%	1 500			
Кокс БО-2	8,70	28.05.2014		61	14,03	0,15	99,19	574	-	+1,73%	-0,41%	5 000	B2		B-
Мечел 4	13,00	21.07.2016	24.07.2014	27	17,20	0,32	99,00	18140	-	-	-0,95%	5 000	B3		
Мечел БО-4	13,00	10.02.2015		137	18,19	0,84	96,50	4478	-0,41%	+0,52%	+0,99%	5 000	B3		
Мечел 13	10,00	25.08.2020	01.09.2015	158	44,73	1,34	69,00	2988	-0,71%	+3,00%	-6,10%	5 000	B3		
Мечел 14	10,00	25.08.2020	01.09.2015	158	45,44	1,34	68,54	2965	-	+2,30%	-4,85%	5 000	B3		
Мечел 15	13,00	09.02.2021	17.02.2015	144	22,45	0,86	93,49	5426	-	-0,01%	-1,59%	5 000	B3		
Мечел 16	13,00	09.02.2021	19.08.2014	144	23,57	0,37	96,60	5605	-	-	-3,40%	5 000	B3		
Мечел 17	8,40	27.05.2021	02.06.2016	69	42,22	1,90	57,96	1888	-	+7,33%	-9,42%	5 000	B3		
Мечел 18	8,40	27.05.2021	02.06.2016	69	39,67	1,91	60,09	2037	+8,27%	+11,26%	-7,33%	5 000	B3		
Мечел 19	8,40	01.06.2021	07.06.2016	74	45,71	1,92	55,05	1864	-5,04%	-5,05%	-13,96%	5 000	B3		
Металлоинвест 1	9,00	07.03.2022	16.03.2015	171	8,62	0,95	100,50	217	+1,13%	-0,30%	-0,41%	5 000	Ba2		BB-
Металлоинвест 2	8,90	27.01.2023	02.02.2018	133	11,85	3,28	92,00	172	-7,79%	-7,79%	-8,00%	5 000	Ba2		BB-
Металлоинвест 3	8,90	27.01.2023	02.02.2018	133	9,26	3,31	99,50	172	-	-	-0,50%	5 000	Ba2		BB-
Металлоинвест 5	9,00	07.03.2022	16.03.2015	171	9,81	0,95	99,47	198	-1,11%	+0,22%	-1,32%	10 000	Ba2		BB-
Металлоинвест 6	9,00	10.03.2022	19.03.2015	174	8,52	0,95	100,60	201	+1,12%	+1,51%	-0,10%	10 000	Ba2		BB-
ММК БО-6	7,20	10.07.2014		104	10,10	0,27	99,25	245	-	+0,05%	-0,60%	5 000	Ba3		BB+
ММК БО-7	7,25	22.07.2014		116	10,74	0,30	99,00	211	-	-	-0,85%	5 000	Ba3		BB+
ММК 18	8,70	22.11.2022	01.12.2015	67	8,81	1,56	100,10	208	-0,02%	-0,90%	-0,90%	5 000	Ba3		BB+
НЛМК БО-4	8,25	07.09.2015	08.09.2014	164	7,16	0,42	100,52	130	-	-	-0,11%	5 000	Baa3	BBB-	BB+
НЛМК БО-7	8,95	11.11.2014		46	9,65	0,60	99,70	143	-0,30%	-0,30%	-1,43%	10 000	Baa3	BBB-	BB+
НЛМК БО-11	8,00	20.07.2023	28.07.2016	125	8,05	2,15	100,20	136	-	+0,20%	+0,20%	5 000	Baa3	BBB-	BB+
НЛМК БО-12	8,00	25.07.2023	02.08.2016	130	8,15	2,16	100,00	149	-	-	-0,02%	5 000	Baa3	BBB-	BB+
НЛМК БО-13	8,05	02.10.2023	09.10.2017	17	9,08	3,03	97,50	111	-2,01%	-2,01%	-2,06%	5 000	Baa3	BBB-	BB+
НЛМК 7	8,50	05.09.2022	16.03.2015	171	8,67	0,95	100,00	146	+0,60%	+0,60%	-1,14%	5 000	Baa3	BBB-	BB+
НЛМК 8	8,40	25.11.2022	04.12.2015	70	9,93	1,57	98,00	146	-	-	-3,02%	10 000	Baa3	BBB-	BB+
Норникель БО-1	7,90	25.02.2016		153	8,07	1,80	99,96	132	-0,49%	+1,48%	-0,04%	10 000	Baa2		BB+
Норникель БО-2	7,90	25.02.2016		153	9,66	1,80	97,35	132	-3,09%	-3,09%	-2,65%	10 000	Baa2		BB+
Норникель БО-4	7,90	25.02.2016		153	8,40	1,80	99,41	131	+0,95%	+0,29%	-0,59%	15 000	Baa2		BB+
РМКФинанс 3	0,10	15.12.2015		81	15,78	1,72	77,89	-471	-	-	-7,27%	3 000			
РМКФинанс 4	9,00	02.06.2016	05.06.2014	69	19,45	0,16	98,25	761	-1,06%	+0,37%	-1,11%	5 000			
Русал Братск 7	12,00	22.02.2018	25.02.2016	153	17,06	1,75	93,00	2704	-	-5,94%	-6,49%	15 000			
Русал Братск 8	8,50	05.04.2021	13.04.2015	17	25,12	0,98	86,60	1812	-1,03%	+0,12%	-3,78%	15 000			
Сибметинвест 1	13,50	10.10.2019	16.10.2014	20	14,74	0,52	99,60	370	-0,25%	-0,40%	-2,56%	10 000			B+
Сибметинвест 2	13,50	10.10.2019	16.10.2014	20	15,06	0,52	99,45	361	+0,05%	-0,33%	-2,70%	10 000			B+
СУЭК Финанс 1	8,25	26.06.2020	29.06.2018	98	10,37	3,59	93,66	161	-	-2,84%	-4,43%	10 000			
СУЭК Финанс 5	8,70	10.08.2023	18.08.2016	146	11,84	2,19	94,25	222	-0,53%	-1,62%	-5,37%	10 000			
ЧТПЗ 3	8,00	21.04.2015		25	8,15	1,01	100,00	199	-	-	-	8 000			
ЧТПЗ БО-3	8,00	24.02.2015		60	0,00	0,91	100,00	-	-	-	-	5 000			
ЧТПЗ БО-4	10,00	25.08.2015		60	10,38	1,32	100,00	-	-	-	-	1 225			

## Итоги торгов облигациями химического сектора

Выпуск	Купон	Погашение	Оферта	Дней до след. куп.	Доходность	Дюрация	Цена посл. сделки	Спрэд к бескупонной кривой РФЗ	Изм. цены за день	Изм. цены за нед	Изм. цены за месяц	Объем выпуска, млн руб.	Moody's	Fitch	S&P
Акрон 4	7,95	18.05.2021	27.05.2014	60	11,25	0,15	99,50	282	-	-	-0,35%	3 750	B1	B+	
Акрон 5	7,95	18.05.2021	27.05.2014	60	11,19	0,15	99,51	237	-	-	-0,14%	3 750	B1	B+	
Акрон БО-1	9,75	13.10.2015		18	10,73	1,41	99,00	293	-1,00%	-2,75%	-2,65%	5 000	B1	B+	
Еврохим 2	8,90	26.06.2018	30.06.2015	95	8,37	1,19	100,80	225	-	-	+0,05%	5 000		BB	BB
Еврохим 3	8,25	14.11.2018	18.11.2015	54	8,65	1,53	99,65	212	-	-	-	5 000		BB	BB
Куйбышевгазотинвест 4	8,60	07.04.2016	10.04.2014	13	9,49	0,03	99,97	269	-	-1,24%	+0,07%	2 000			



## Итоги торгов облигациями телекоммуникационного сектора

Выпуск	Купон	Погашение	Оферта	Дней до след. куп.	Доходность	Дюрация	Цена посл. сделки	Спрэд к бескупонной кривой ОФЗ	Изм. цены за день	Изм. цены за нед	Изм. цены за месяц	Объем выпуска, млн руб.	Moody's	Fitch	S&P
АФК Система 2	8,35	12.08.2014		137	9,06	0,36	99,80	154	-0,17%	-0,20%	-0,55%	20 000	Ba3	BB-	BB
АФК Система 3	8,75	24.11.2016		62	8,43	2,36	101,13	135	+2,42%	+3,19%	-0,86%	19 000	Ba3	BB-	BB
АФК Система 4	7,65	15.03.2016		172	6,74	0,81	100,80	121	-	-	+0,85%	19 500	Ba3	BB-	BB
ВК Инвест 3	7,40	08.07.2014		102	8,81	0,26	99,65	106	-0,14%	-	-0,35%	10 000			
ВК Инвест 6	8,30	13.10.2015		18	9,81	1,43	98,20	169	-	-	-2,28%	10 000			
ВК Инвест 7	8,30	13.10.2015		18	9,62	1,43	98,44	182	-	-1,50%	-2,00%	10 000			
Вымпелком 1	8,85	08.03.2022	17.03.2015	172	9,91	0,95	99,25	186	+0,10%	+0,05%	-1,54%	10 000	Ba3		BB
Вымпелком 2	8,85	14.03.2022	23.03.2015	178	9,38	0,97	99,70	188	+0,20%	-0,08%	-1,19%	10 000	Ba3		BB
Вымпелком 4	8,85	08.03.2022	17.03.2015	172	10,02	0,95	99,15	186	-0,35%	-0,05%	-1,69%	15 000	Ba3		BB
Мегафон Финанс 5	8,05	29.09.2022	09.10.2014	13	8,20	0,51	100,00	-82	-	-	-0,45%	10 000			BBB-
Мегафон Финанс 6	8,00	01.03.2023	07.03.2018	166	8,51	3,42	98,88	81	-	-	-1,12%	10 000			BBB-
Мегафон Финанс 7	8,00	01.03.2023	07.03.2018	166	9,12	3,42	97,00	110	-	-	-3,00%	10 000			BBB-
МТС 2	7,75	20.10.2015		25	7,89	1,45	100,00	146	+0,50%	-0,33%	+0,45%	10 000	Ba2	BB+	BB+
МТС 3	7,50	12.06.2018	16.12.2014	81	7,84	0,70	99,85	134	-	-	-	10 000	Ba2	BB+	BB+
МТС 4	7,60	13.05.2014		46	8,56	0,12	99,85	113	-0,09%	-0,12%	-0,22%	15 000	Ba2	BB+	BB+
МТС 5	8,75	19.07.2016		116	8,27	2,08	100,91	171	-	+0,41%	+0,05%	15 000	Ba2	BB+	BB+
МТС 7	8,70	07.11.2017		46	8,71	3,08	100,50	123	+0,20%	+0,50%	-0,79%	10 000	Ba2	BB+	BB+
МТС 8	8,15	03.11.2020	10.11.2015	46	7,06	1,51	101,81	142	-	+4,96%	+1,09%	15 000	Ba2	BB+	BB+
МТС БО-1	8,25	22.03.2023	28.03.2018	5	8,14	3,34	100,91	94	+0,01%	+0,01%	+2,44%	10 000	Ba2	BB+	BB+
Наука Связь БО-1	14,00	10.05.2018	15.05.2014	48	4,23	3,47	102,96	-108	-	-	-	4 000			
Почта России 1	9,00	22.03.2016	23.09.2014	179	8,76	0,47	100,20	91	+0,20%	+0,20%	+0,25%	7 000		BBB	
Почта России 2	8,70	18.10.2019	23.10.2015	28	9,62	1,45	98,99	179	-	-	-2,08%	3 000		BBB	
Почта России 3	8,70	18.10.2019	23.10.2015	28	7,84	1,45	101,45	191	-	-	+0,36%	3 000		BBB	
Почта России 4	8,70	18.10.2019	23.10.2015	28	7,84	1,45	101,45	149	-	-	+0,42%	3 000		BBB	
Ростелеком 15	8,20	24.01.2018		124	7,69	3,12	102,00	110	+2,00%	+2,00%	+2,00%	5 000			BB+
Ростелеком 16	7,50	07.06.2018	12.06.2014	76	7,56	0,20	100,00	120	-	-	-0,15%	5 000			BB+
Ростелеком 17	8,55	02.11.2017	05.11.2015	41	9,05	1,49	99,53	145	-	-	-1,55%	10 000			BB+
Ростелеком 18	8,20	24.01.2018		124	8,45	3,13	99,75	112	-	-0,25%	-0,99%	10 000			BB+
Ростелеком 19	8,10	06.03.2018	08.03.2016	165	8,79	1,83	99,10	148	-	-1,59%	-1,37%	10 000			BB+
Теле2 1	8,40	11.06.2021	17.06.2016	84	8,30	2,03	100,50	184	-	-	+0,30%	5 000			
Теле2 2	8,40	11.06.2021	17.06.2016	84	9,16	2,03	98,87	182	-	-1,15%	-1,45%	5 000			
Теле2 3	8,40	11.06.2021	17.06.2016	84	8,31	2,03	100,48	194	+1,63%	-	+0,46%	3 000			
Теле2 4	0,01	31.01.2022		136	0,01	7,85	99,99	35	-	-	-	3 000			
Теле2 5	0,01	31.01.2022		136	0,01	7,85	99,99	-71	-	-	-	4 000			
Теле2 7	9,10	05.04.2022	14.04.2015	18	11,09	0,98	98,35	195	+0,04%	-2,01%	-2,79%	6 000			

## Итоги торгов облигациями секторов с/х, розницы и торговли

Выпуск	Купон	Погашение	Оферта	Дней до след. куп.	Доходность	Дюрация	Цена посл. сделки	Спред к бескупонной кривой ОФЗ	Изм. цены за день	Изм. цены за нед	Изм. цены за месяц	Объем выпуска, млн руб.	Moody's	Fitch	S&P
ДОМО БО-1	14,00	11.05.2016	14.05.2014	47	14,11	0,05	100,00	831	-	-	-0,01%	1 500			
ДОМО БО-2	14,00	11.05.2016	14.05.2014	47	14,11	0,05	100,00	831	-	-	-0,01%	1 000			
Агрокомплекс 1	10,00	29.07.2019		124	0,64	4,84	100,04	-648	+0,02%	-0,03%	+0,04%	300			
Агрокомплекс БО-1	10,00	10.12.2015	10.06.2014	257	9,74	0,16	100,07	373	+0,05%	+0,03%	-0,02%	1 000			
Аптечная Сеть 36.6 БО-2	14,00	21.06.2016	24.06.2014	88	11,52	0,22	100,60	474	+0,25%	-0,15%	-0,98%	600			
Детский мир 1	8,50	26.05.2015		69	11,02	1,10	97,60	680	-0,41%	+0,10%	-2,20%	1 150			
Комос Груп БО-1	11,00	17.07.2014		111	14,83	0,28	99,00	552	-	-0,25%	-0,05%	1 500			
Лента 1	10,00	03.03.2020	08.03.2016	165	10,55	1,81	99,50	209	-1,73%	-1,73%	-1,00%	3 000	B1		B+
Лента 2	10,00	03.03.2020	08.03.2016	165	11,16	1,81	98,50	209	-1,75%	-1,68%	-4,43%	3 000	B1		B+
Лента 3	10,00	25.02.2020	01.03.2016	158	10,70	1,79	99,25	254	-1,31%	-1,92%	-2,70%	4 000	B1		B+
Магнит БО-6	7,75	22.04.2014		25	8,53	0,06	99,95	143	-	+0,05%	-0,08%	5 000			BB
Магнит БО-7	8,90	21.09.2015		178	8,34	1,42	101,00	166	-0,30%	-0,30%	-0,59%	5 000			BB
Магнит БО-8	8,40	29.03.2016		4	7,72	1,81	101,50	123	-	-	-	5 000			BB
Магнит БО-9	8,40	29.03.2016		4	7,72	1,81	101,50	123	-	-	-	5 000			BB
Магнит 1	8,50	23.02.2016		151	8,37	1,79	100,50	174	-0,99%	-0,99%	-0,40%	5 000			BB
Микояновский БО-1	12,50	29.01.2016	30.01.2015	126	12,36	0,81	100,35	782	-0,64%	-0,64%	-1,62%	2 000			
Мираторг Финанс БО-1	8,75	29.07.2014		123	11,11	0,32	99,31	395	-	-	-0,69%	3 000			
Мираторг Финанс БО-3	11,25	19.04.2016		25	13,24	1,81	97,20	486	+0,70%	+0,26%	-2,98%	5 000			
Объединенные кондитеры 1	10,50	03.04.2023	14.04.2014	17	9,40	0,04	100,05	441	-	-	-	1 700			
О'Кей 2	10,10	12.12.2017	15.12.2015	81	10,89	1,58	99,19	241	-0,13%	+0,70%	-2,16%	3 000		B+	
О'Кей БО-4	8,90	09.10.2018	11.10.2016	18	9,39	2,24	99,38	248	+0,06%	-	-0,13%	5 000		B+	
Разгуляй БО-16	12,00	07.05.2014		40	22,33	0,09	99,00	2124	+0,51%	+0,51%	-0,99%	3 000			
Разгуляй Финанс БО-1	11,30	03.10.2018	08.10.2014	12	14,17	0,51	98,80	539	-	-	-1,30%	2 000			
Разгуляй Финанс БО-2	11,30	17.10.2018	22.10.2014	26	13,51	0,54	99,03	556	-	-0,37%	-0,95%	2 000			
Русское море БО-1	12,50	23.06.2015		88	2,88	1,18	99,52	-231	-0,44%	+0,14%	-0,68%	1 000			
Синергия 3	8,00	18.08.2014		143	8,12	0,37	100,00	213	-	-	-	2 500		B	
Синергия БО-3	11,00	03.06.2015		68	11,25	0,77	100,00	373	-	-	-1,96%	2 000		B	
Х-5 Финанс 1	7,95	01.07.2014		95	8,85	0,24	99,80	328	-	-	-	9 000			
Х-5 Финанс 4	7,75	02.06.2016	05.06.2014	69	7,80	0,17	100,00	222	-	+0,30%	+0,10%	8 000			
Х-5 Финанс БО-1	9,50	01.10.2015		6	10,03	1,38	99,60	266	-	+0,61%	-1,39%	5 000			
Х-5 Финанс БО-2	9,10	23.09.2016		182	9,07	2,29	100,50	245	-	-	+0,30%	5 000			
Х-5 Финанс БО-3	8,85	26.10.2016		33	9,74	2,28	98,50	243	-	+5,07%	-0,81%	5 000			
Черкизово БО-4	9,75	12.04.2016		18	9,75	1,82	100,40	288	-	-	-0,59%	3 000	B2		

## Итоги торгов облигациями транспортного сектора

Выпуск	Купон	Погашение	Оферта	Дней до след. куп.	Доходность	Дюрация	Цена посл. сделки	Спрэд к бескупонной кривой РФЗ	Изм. цены за день	Изм. цены за нед	Изм. цены за месяц	Объем выпуска, млн руб.	Moody's	Fitch	S&P
Аэроэкспресс 1	11,00	13.01.2017		112	11,29	2,43	100,00	438	-	-	-	3 053			
Аэрофлот БО-3	8,30	31.03.2016		6	8,39	1,82	100,15	146	-	+4,32%	-1,04%	5 000		BB-	
ГТЛК 1	10,00	23.01.2018	26.01.2016	123	11,55	1,69	97,98	341	+0,13%	-1,73%	-2,46%	5 000			
ГТЛК 2	10,00	26.01.2018	29.01.2016	126	11,97	1,70	97,33	324	-0,30%	-2,52%	-2,96%	5 000			
ГТЛК БО-1	9,50	18.09.2018		88	10,77	3,66	96,94	259	-	-0,06%	-2,83%	5 000			
ГТЛК БО-2	9,50	20.09.2018		90	9,99	3,69	99,50	276	-	+0,25%	+0,20%	5 000			
ДВМП БО-1	10,25	31.05.2016		67	11,73	1,95	97,80	338	+0,31%	-0,81%	-3,64%	5 000		B+	
НМТП БО-2	9,00	29.04.2015		33	9,19	1,02	100,00	199	-	-	-0,60%	4 000	Ba3		BB
Новая перевозочная компания 1	9,25	10.07.2015		14	10,00	0,72	99,72	352	-	+2,78%	-0,58%	3 000	B1		BB
Новая перевозочная компания БО-1	10,00	03.03.2015		158	10,23	0,91	100,00	226	-	+1,01%	-1,33%	5 000	B1		BB
Новая перевозочная компания БО-2	10,00	03.03.2015		158	10,35	0,91	99,90	226	-	-0,11%	-1,40%	5 000	B1		BB
РЖД 11	7,80	18.11.2015		54	9,16	1,53	98,25	113	-0,32%	+0,44%	-2,06%	15 000	Baa1	BBB	BB
РЖД 12	8,45	16.05.2019	17.11.2016	55	9,12	2,36	98,90	94	-0,08%	+0,65%	-2,32%	15 000	Baa1	BBB	BB
РЖД 14	7,85	07.04.2015		11	8,26	0,97	99,76	129	-0,48%	-0,32%	-0,63%	15 000	Baa1	BBB	BB
РЖД 15	8,15	20.06.2016		87	9,03	2,04	98,61	107	-0,09%	+0,46%	-1,98%	15 000	Baa1	BBB	BB
РЖД 16	7,90	05.06.2017	06.06.2016	73	9,24	2,01	97,77	102	-0,64%	-0,02%	-2,43%	15 000	Baa1	BBB	BB
РЖД 17	7,70	16.07.2018	20.07.2015	115	8,90	1,26	98,75	133	+0,03%	+0,25%	-1,44%	15 000	Baa1	BBB	BB
РЖД 18	10,75	15.07.2019	21.07.2014	114	8,03	0,33	100,78		+0,28%	+0,08%	-1,05%	15 000	Baa1	BBB	BB
РЖД 19	8,15	08.07.2024	16.07.2018	115	8,84	3,66	98,22	66	-	+0,12%	-1,72%	10 000	Baa1	BBB	BB
РЖД 23	9,00	16.01.2025	29.01.2015	125	8,13	0,82	100,80	115	-	+0,14%	-0,85%	15 000	Baa1	BBB	BB
РЖД 28	8,20	21.03.2028	31.03.2020	11	8,46	4,68	99,59	32	-0,41%	-0,16%	-1,01%	20 000	Baa1	BBB	BB
РЖД 30	7,70	11.07.2028	22.11.2016	60	9,08	2,39	97,24	102	-2,66%	+0,35%	-2,27%	15 000	Baa1	BBB	BB
РЖД 32	8,60	25.06.2032	08.07.2022	112	12,12	0,30	98,90		-	-0,56%	-1,20%	10 000	Baa1	BBB	BB
РЖД БО-9	7,50	08.06.2028				0,49	100,00		-	-	-	25 000	Baa1	BBB	BB
РЖД БО-10	7,50	29.11.2028		82	7,35	0,22	100,00		-	-	-	25 000	Baa1	BBB	BB
РЖД БО-12	7,10	18.08.2033		167	7,08	0,45	100,00		-	-	-	25 000	Baa1	BBB	BB
РЖД БО-13	7,10	19.09.2033		17	6,88	0,05	100,00		-	-	-	25 000	Baa1	BBB	BB
РЖД БО-15	7,30	11.10.2038		45	7,11	0,12	100,00		-	-	-	25 000	Baa1	BBB	BB
Трансаэро БО-1	12,50	03.03.2015		158	13,06	0,90	99,84	607	-0,20%	-0,22%	-1,15%	2 500			BB
Трансаэро БО-2	12,50	20.12.2016	22.12.2015	88	13,73	1,57	98,77	636	-0,23%	-0,72%	-1,36%	2 500			BB
Трансаэро БО-3	12,00	25.10.2018	29.10.2015	34	13,97	1,44	98,17	629	-0,30%	+1,20%	-1,69%	3 000			BB
Трансконтейнер 2	8,80	04.06.2015		69	7,77	0,67	100,75	117	-	-	+0,45%	3 000	Ba3	BB+	BB
Трансконтейнер 4	8,35	26.01.2018		126	10,13	2,74	96,00	111	-	-	-3,76%	5 000	Ba3	BB+	BB
ЮтэйрФинанс БО-6	11,75	22.04.2015	23.04.2014	26	12,91	0,06	99,95	627	-	-0,10%	-0,06%	1 500			BB
ЮтэйрФинанс БО-7	11,75	22.04.2015	23.04.2014	26	12,91	0,06	99,95	-359	-	-0,05%	-0,25%	1 500			BB
ЮтэйрФинанс БО-8	10,00	26.05.2015		60	12,72	1,09	99,83	625	-	-1,16%	-0,30%	1 500			BB
ЮтэйрФинанс БО-9	12,00	13.11.2015	14.11.2014	49	14,00	0,61	99,20	680	-0,05%	+0,18%	-1,15%	1 500			BB
ЮтэйрФинанс БО-10	12,00	13.11.2015	14.11.2014	49	12,53	0,61	100,00	652	-	-	-1,32%	1 500			BB
ЮтэйрФинанс БО-11	12,00	17.06.2016	20.06.2014	84	13,52	0,21	99,80	654	-0,20%	-0,09%	-0,37%	1 500			BB
ЮтэйрФинанс БО-12	12,00	17.06.2016	20.06.2014	84	12,54	0,21	100,00	654	-	+0,50%	-0,15%	1 500			BB
ЮтэйрФинанс БО-13	12,00	17.06.2016	20.06.2014	84	12,54	0,21	100,00	654	-	+1,32%	-0,20%	1 500			BB
ЮтэйрФинанс БО-16	11,75	26.05.2015		60	12,70	1,09	99,58	618	-	-0,42%	-0,37%	1 000			BB
ЮтэйрФинанс 5	9,50	21.07.2016		27	10,90	2,07	98,00	382	-	-	-	1 500			BB

# ИНВЕСТИЦИОННАЯ КОМПАНИЯ «ИК РУСС-ИНВЕСТ»

Ежедневный обзор долговых рынков

## Итоги торгов облигациями электроэнергетического сектора

Выпуск	Купон	Погашение	Оферта	Дней до след. куп.	Доходность	Дюрация	Цена посл. сделки	Спрэд к бескупонной кривой ОФЗ	Изм. цены за день	Изм. цены за нед	Изм. цены за месяц	Объем выпуска, млн руб.	Moody's	Fitch	S&P
Атомэнергпром 6	7,50	15.08.2014		140	7,33	0,38	100,00	138	-	-	+0,03%	10 000	Baa2		BBB
Иркутскэнерго БО-1	7,60	08.04.2014		11	11,84	0,03	99,88	261	+0,02%	+0,14%	-0,06%	3 000			
Кузбассэнерго Финанс 1	8,05	14.06.2021	23.06.2014	87	30,63	0,20	95,50	2342	-1,04%	+0,53%	-0,52%	10 000			
Кузбассэнерго Финанс 2	8,70	15.04.2021	21.04.2016	27	31,94	1,83	69,10	1507	-13,08%	-13,63%	-14,69%	5 000			
Ленэнерго 4	8,50	18.04.2017	21.04.2015	25	8,25	1,01	100,40	252	-	-	+0,10%	3 000	Ba2		
Ленэнерго БО-1	8,25	13.04.2016		19	8,19	1,86	100,40	164	-	-	-	3 000	Ba2		
Мосэнерго 2	8,25	18.02.2016		146	8,42	1,78	99,99	199	-0,01%	+0,43%	+4,62%	5 000			
Мосэнерго 3	8,70	28.11.2014		63	8,87	0,65	99,99	140	-0,71%	-1,00%	-0,75%	5 000			
МОЭСК БО-1	8,80	18.09.2015		175	9,07	1,41	99,90	199	-	+1,22%	-1,19%	5 000	Ba2		BB
МОЭСК БО-2	8,80	26.10.2015		31	8,23	1,45	101,05	194	-	-	-	5 000	Ba2		BB
МОЭСК БО-3	8,50	10.02.2016		138	8,24	1,76	100,70	169	-	-	-	5 000	Ba2		BB
МРСК Центра БО-1	8,95	14.10.2015		19	9,15	1,42	99,99	198	-0,01%	-0,01%	-1,00%	4 000			BB
МРСК ЦП БО-1	9,15	15.12.2015		81	8,35	1,59	101,50	188	-	-	+0,10%	4 000	Ba2		BB
МРСК Урала БО-1	8,40	28.01.2016		125	9,18	1,72	99,02	203	-	-	-0,98%	3 000	Ba2		
МРСК Юга 2	8,10	26.08.2014		151	15,24	0,39	97,42	313	-	-	-2,92%	6 000			
ОГК 5 БО-18	7,10	25.06.2014		89	7,50	0,23	99,92	159	+0,08%	-	-0,08%	5 000			
Русгидро 1	8,00	12.04.2021	18.04.2016	24	7,93	1,88	100,40	150	-	+0,39%	+0,42%	10 000	Ba1	BB+	BB+
Русгидро 2	8,00	12.04.2021	18.04.2016	24	8,16	1,87	100,00	148	-	-	-0,23%	5 000	Ba1	BB+	BB+
Русгидро 7	8,50	02.02.2023	08.02.2018	139	9,33	3,34	98,00	119	-	+0,51%	-2,10%	10 000	Ba1	BB+	BB+
Русгидро 8	8,50	02.02.2023	15.02.2018	139	9,29	3,33	98,00	117	-	-	-2,49%	10 000	Ba1	BB+	BB+
ТГК 1 2	7,25	01.07.2014		95	6,79	0,23	100,13	376	+0,14%	+0,14%	+0,33%	5 000			
ТГК 1 3	8,10	14.12.2021		88	7,93	0,24	100,00		-	-	-	2 000			
ТГК 1 4	0,00	14.02.2022		150	0,00	7,89	100,00	-769	-	-	-	2 000			
ТГК 5 1	10,50	06.10.2017	10.04.2015	14	17,80	0,96	93,98	466	-1,07%	-2,10%	-6,02%	5 000			
ТГК 6 1	10,50	24.08.2017	26.02.2015	153	10,76	0,89	100,00	676	-	-	-	5 000			
ТГК 9 1	8,10	07.08.2017		136	12,13	2,95	90,00	450	-	-	-0,02%	7 000			
ФСК 6	8,25	15.09.2020		179	8,74	5,14	98,49	77	-	-	-1,41%	10 000	Baa3		BBB
ФСК 7	7,50	16.10.2020	23.10.2015	28	7,28	1,47	100,50	129	+2,45%	-	+0,60%	5 000	Baa3		BBB
ФСК 8	8,25	15.09.2020		179	7,87	5,14	102,68	70	-	-	+2,68%	10 000	Baa3		BBB
ФСК 9	7,99	16.10.2020	20.10.2017	28	9,71	3,06	95,55	104	-3,77%	+0,63%	-4,64%	5 000	Baa3		BBB
ФСК 10	7,75	15.09.2020	22.09.2015	179	8,81	1,43	98,80	141	-	+0,85%	-1,59%	10 000	Baa3		BBB
ФСК 11	7,99	16.10.2020	20.10.2017	28	9,58	3,06	95,90	104	-3,13%	-4,29%	-4,48%	10 000	Baa3		BBB
ФСК 12	8,10	19.04.2019	22.04.2016	28	7,44	1,88	101,50	125	-	-	+0,17%	10 000	Baa3		BBB
ФСК 13	8,50	22.06.2021		95	9,28	5,41	97,00	77	-	-	-2,90%	10 000	Baa3		BBB
ФСК 15	8,75	12.10.2023	23.10.2014	27	8,60	0,55	100,17	138	-0,03%	+0,81%	-0,53%	10 000	Baa3		BBB
ФСК 18	8,50	27.11.2023	09.06.2014	73	8,62	0,19	99,99	104	-0,11%	-0,21%	-0,46%	15 000	Baa3		BBB
ФСК 19	7,95	06.07.2023	12.07.2018	111	10,14	3,65	93,32	70	-	-	-6,63%	20 000	Baa3		BBB
ФСК 21	8,75	06.10.2027	19.04.2017	26	9,50	2,65	98,60	91	+0,36%	+0,87%	-3,33%	10 000	Baa3		BBB
ФСК 22	9,00	21.07.2027	27.07.2022	131	2,09	0,35	102,45		-	+2,45%	+1,74%	10 000	Baa3		BBB
ФСК 23	7,20	27.04.2048		73								10 000	Baa3		BBB
ФСК 24	8,00	07.01.2028	17.01.2020	119	10,09	4,64	91,95	66	-	-2,18%	-6,64%	10 000	Baa3		BBB
ФСК 25	8,60	14.09.2027	27.09.2016	4	9,57	2,21	98,35	96	-0,13%	+0,56%	-3,25%	15 000	Baa3		BBB
ФСК 28	7,10	27.04.2048		73								20 000	Baa3		BBB
ФСК 30	7,10	30.10.2048	02.11.2046	80								10 000	Baa3		BBB
ФСК 34	7,10	30.10.2048	02.11.2047	80								15 000	Baa3		BBB
ФСК БО-1	8,10	21.10.2015	22.04.2015	26	9,09	1,01	99,20	124	-	+0,20%	-1,49%	10 000	Baa3		BBB

## Итоги торгов облигациями муниципального сектора

Выпуск	Купон	Погашение	Погашение номинала	День до след. куп.	Доходность	Дюрация	Цена посл. сделки	Спрэд к безкупонной кривой РФЗ	Изм. цены за день	Изм. цены за нед	Изм. цены за месц	Объем выпуска, млн руб.	Moody's	Fitch	S&P
Башкортостан 7	8,75	29.11.2016	SINKABLE	67	18,93	1,78	86,00	99	-	-	-15,23%	3 000	Baa3		
Башкортостан 8	7,75	18.09.2020	SINKABLE	91	8,62	5,14	97,00	49	-	-	-2,11%	5 000	Baa3		
Белгородская обл 6	10,00	08.08.2017	SINKABLE	46	8,99	1,13	99,40	137	-0,75%	-0,75%	-0,80%	5 000	Ba1		
Белгородская обл 7	8,30	28.07.2020	SINKABLE	39	9,69	4,89	95,00	99	-4,47%	-4,47%	-4,38%	3 500	Ba1		
Волгоград 5	9,40	17.12.2015	SINKABLE	83	7,55	1,23	102,45	125	-	-	-0,18%	1 000	Ba3		
Волгоград 6	9,67	23.08.2017	SINKABLE	61	8,28	1,66	102,40	131	-	-	+0,13%	1 000	Ba3		
Волгоградская обл 34004	7,25	04.06.2014	SINKABLE	68	7,30	0,17	100,00	189	+0,05%	+0,05%	+0,25%	2 000			BB-
Волгоградская обл 34005	7,50	04.05.2016	SINKABLE	40	9,81	1,32	96,95	192	-0,49%	-0,53%	-1,57%	3 000			BB-
Волгоградская обл 35002	8,74	28.05.2017	SINKABLE	35	8,34	1,43	100,40	117	-	-	-	5 000			BB-
Волгоградская обл 35003	8,27	14.06.2018	SINKABLE	83	8,11	3,61	99,40	71	-	+0,40%	+0,71%	5 000			BB-
Волгоградская обл 35004	8,30	01.11.2018	SINKABLE	41	8,23	3,85	99,24	96	-	-	+0,24%	2 000			BB-
Вологодская обл 2	10,65	14.12.2016	SINKABLE	82	8,55	1,48	103,45	193	-	-	+0,05%	2 510			BB-
Вологодская обл 3	9,75	05.12.2017	SINKABLE	73	12,74	1,77	96,00	91	-5,75%	-5,74%	-5,97%	4 600			BB+
Воронежская обл 34005	9,85	17.12.2017	SINKABLE	81	3,73	3,37	99,66	-341	-	-1,01%	-0,98%	5 000			BB+
Воронежская обл 34006	8,03	23.10.2018	SINKABLE	27	8,36	2,64	99,45	96	-	-	+0,10%	5 000			BB+
Казань 7	8,75	17.12.2014	SINKABLE	82	8,73	0,71	100,20	183	-	-	+0,10%	2 000			BB-
Казань 8	8,00	21.12.2016	SINKABLE	89	8,24	1,90	100,00	133	-	-	-	131			BB-
Калужская обл 5	8,20	19.05.2016	SINKABLE	55	8,28	1,54	100,20	268	-	-	-	2 500			BB
Карелия 13	9,41	18.06.2015	SINKABLE	83	8,51	0,89	101,00	248	-	-	-	1 036			BB
Карелия 14	9,74	30.11.2016	SINKABLE	63	7,00	0,98	101,60	66	-	-	+0,13%	1 000			BB-
Карелия 15	9,05	22.10.2017	SINKABLE	25	10,03	1,20	99,15	158	-	-	-1,83%	1 500			BB-
Карелия 16	8,29	29.01.2019	SINKABLE	28	8,20	2,45	99,99	94	-	-	+0,69%	2 000			BB-
Кемеровская обл 1	8,20	28.11.2018	SINKABLE	63	8,43	3,87	100,10	102	-0,40%	-	-	1 000			BB
Коми 8	5,50	03.12.2015	SINKABLE	159	10,42	1,02	95,50	183	-	+0,53%	-1,04%	1 000	Ba2		BB+
Коми 9	7,00	18.10.2014	SINKABLE	21	7,11	0,54	100,00	106	-	+8,70%	+0,03%	2 100	Ba2		BB+
Коми 10	9,25	15.12.2016	SINKABLE	80	7,45	1,10	102,12	95	-	-	-	2 100	Ba2		BB+
Костромская обл 6	9,50	17.11.2016	SINKABLE	55	9,86	0,96	99,98	178	-0,27%	-0,27%	-1,29%	4 000			B+
Костромская обл 7	8,60	28.09.2018	SINKABLE	84	9,50	2,52	97,50	91	-	-	-3,08%	4 000			B+
Краснодар 2	9,00	05.11.2015	SINKABLE	41	4,55	1,05	104,79	143	-	+4,58%	+16,43%	1 100	Ba2		BB
Краснодарский край 3	8,05	27.09.2014	SINKABLE	183	9,52	0,50	99,40	152	-	-	-1,00%	4 000			BB+
Краснодарский край 4	8,95	09.11.2017	SINKABLE	48	9,25	1,30	100,00	83	+0,45%	-	-1,41%	12 000			BB+
Красноярский край 5	9,00	29.10.2016	SINKABLE	67	6,96	0,89	101,70	17	-	-	+0,79%	9 000	Ba2		BB+
Красноярский край 6	8,75	19.10.2017	SINKABLE	27	8,44	1,69	100,35	98	-	-	-0,15%	16 910	Ba2		BB+
Красноярский край 7	7,95	19.09.2018	SINKABLE	180	8,12	3,86	99,95	87	+0,94%	+0,94%	+0,30%	11 000	Ba2		BB+
Ленинградская обл 2	11,75	05.12.2014	AT MATURITY	70	6,86	0,66	103,30	149	-	+1,03%	+0,86%	1 300			BB+
Липецкая обл 7	9,00	26.05.2017	SINKABLE	63	9,22	1,54	99,95	120	-	-	-1,56%	2 500			BB
Липецкая обл 8	9,39	17.04.2020	SINKABLE	28	7,63	4,71	97,99	-23	-	+0,41%	-1,62%	3 000			BB
Марий Эл 6	8,96	04.10.2015	SINKABLE	6	8,86	0,95	100,25	224	-	-	-0,15%	1 500			BB
Мордовия 1	9,25	22.10.2018	SINKABLE	31	11,87	3,69	92,50	184	-8,86%	-6,57%	-7,96%	3 000			BB
Москва 39	7,00	21.07.2014	PUTABLE	115	4,99	0,30	100,63	58	-	+0,03%	+0,53%	10 000			BBB
Москва 44	7,00	24.06.2015	PUTABLE	88	6,47	1,19	100,73	80	-	+1,24%	+0,73%	20 000			BBB
Москва 48	7,00	11.06.2022	AT MATURITY	75	8,72	6,17	87,98	9	+1,30%	+4,12%	-3,24%	30 000			BBB
Москва 49	7,00	14.06.2017	AT MATURITY	78	7,99	2,88	97,65	16	+0,16%	+1,55%	-1,11%	22 885			BBB
Москва 56	7,00	22.09.2016	PUTABLE	178	7,13	2,32	99,99	33	+2,76%	-	+0,94%	20 000			BBB
Москва 62	12,00	08.06.2014	AT MATURITY	72	5,95	0,19	101,20	84	+0,38%	+0,65%	-0,38%	31 991			BBB
Москва 64	12,00	16.11.2015	AT MATURITY	49	7,61	1,48	106,85	52	+0,07%	+0,07%	-1,25%	40 000			BBB
Москва 67	7,00	01.06.2016	AT MATURITY	68	8,17	2,01	98,00	51	-1,01%	+0,51%	-1,56%	40 000			BBB
Московская обл 7	8,00	16.04.2014	AT MATURITY	19	7,41	0,05	100,03	-25	+0,08%	-	-0,08%	16 000	Ba2		NR
Нижегородская обл 6	8,00	07.10.2015	SINKABLE	6	7,58	0,90	100,30	198	-	-	+0,70%	5 000	Ba2		BB
Нижегородская обл 7	9,95	16.11.2016	SINKABLE	48	9,14	1,50	101,00	114	-	+0,50%	-1,85%	8 000	Ba2		BB
Нижегородская обл 8	9,85	29.08.2017	SINKABLE	152	9,97	2,35	100,00	135	-0,15%	-0,02%	-3,29%	8 000	Ba2		BB
Нижегородская обл 9	8,37	26.08.2020	SINKABLE	150	8,10	4,96	102,85	96	-	+7,70%	+2,70%	10 000	Ba2		BB
Новосибирск 5	9,59	06.09.2017	SINKABLE	40	8,10	2,96	100,26	47	-	-	-0,73%	2 000			BB+
Новосибирск 6	8,50	22.07.2020	SINKABLE	3	11,10	2,72	94,00	99	-2,10%	-	-6,56%	5 000			BB+
Новосибирская обл 34015	7,79	30.10.2018	SINKABLE	34	8,58	3,86	98,01	80	-	-	-1,50%	5 000			BBB-
Омская обл 1	7,85	14.10.2016	SINKABLE	13	7,85	1,49	99,35	58	-	-	-0,70%	5 000			BB
Оренбургская обл 34001	10,00	14.12.2017	SINKABLE	83	8,23	2,16	104,00	72	-	-	-1,00%	4 000			BB
Оренбургская обл 35001	8,50	31.12.2019	SINKABLE	89	8,88	4,58	99,55	101	-	-	-0,95%	5 000			BB
Рязанская обл 1	8,05	27.11.2014	SINKABLE	62	9,00	0,65	99,50	195	-	-	-0,50%	2 100			B+
Рязанская обл 2	9,50	14.12.2017	SINKABLE	83	8,69	2,12	102,25	150	-	-	-	2 500			B+
Самарская обл 7	7,49	30.11.2016	SINKABLE	68	8,06	1,17	99,62	98	-0,38%	+0,02%	-0,13%	12 200	Ba1		BB
Самарская обл 8	9,00	13.12.2017	SINKABLE	82	8,45	1,17	100,88	80	-	+0,84%	+0,88%	10 000	Ba1		BB+
Самарская обл 9	8,15	31.07.2020	SINKABLE	42	9,60	4,93	94,66	73	-3,43%	-3,43%	-5,34%	8 300	Ba1		BB
Санкт-Петербург 25038	7,76	19.11.2015	AT MATURITY	55	5,25	1,54	104,00	59	-	-	+0,48%	3 000	Baa1		BBB
Свердловская обл 1	9,02	11.12.2016	SINKABLE	74	8,69	1,11	100,60	57	+0,05%	+0,10%	+0,74%	3 000			BB
Смоленская обл 1	8,90	20.10.2018	SINKABLE	24	10,28	3,72	96,34	192	+0,77%	+0,46%	-3,11%	3 000			B+
Ставропольский край 1	10,50	12.12.2017	SINKABLE	81	8,72	1,44	102,00	62	-	-	-1,73%	5 000			BB
Ставропольский край 2	8,09	04.11.2020	SINKABLE	35	8,49	2,67	98,90	51	-1,10%	-1,10%	-1,10%	5 000			BB
Тверская обл 6	12,50	12.06.2014	SINKABLE	76	10,40	0,20	100,50	149	-0,15%	-1,08%	-1,08%	3 000			NR
Тверская обл 7	8,50	15.12.2015	SINKABLE	81	10,40	1,30	98,09	205	-0,32%	+0,09%	-1,91%	3 000			B+
Тверская обл 8	9,70	18.12.2017	SINKABLE	87	10,69	1,82	99,00	184	-	-	-1,00%	3 000			B+
Тверская обл 9	8,00	22.11.2018	SINKABLE	62	10,13	3,84	97,51	198	-	-	-2,44%	3 000			B+
Томск 3	9,63	23.06.2014	SINKABLE	87	7,03	0,22	100,65	194	-	+0,15%	+0,47%	800			BB
Томск 4	9,50	29.11.2016	SINKABLE	67	9,74	1,65	99,52	258	-	+1,55%	-1,17%	800			BB
Томская обл 34045	8,60	19.12.2017	SINKABLE	84	10,08	1,90	98,00	122	-	+0,51%	-2,49%	5 000			BB
Тульская обл 2	8,60	25.09.2015	SINKABLE	88	8,03	1,02	100,80	191	-	+0,03%	-	5 000			BB
Тульская обл 3	7,98	18.05.2017	SINKABLE	55	7,98	2,79	100,64	143	-	-	+1,25%	5 000			BB
Удмуртия 34004	8,50	25.11.2015	SINKABLE	58	8,25	1,23	100,49	189	-	-	-0,01%	2 000			BB
Удмуртия 34005	10,15	24.11.2016	SINKABLE	62	10,37	1,52	100,00	163	-	-	-2,53%	2 000			BB
Удмуртия 34006	10,30	05.12.2017	SINKABLE	74	9,18	1,93	101,50	73	-	-	-	2 500			BB
Удмуртия 35001	7,95	01.10.2020	SINKABLE	13	8,22	4,98	99,80	59	-	-	-	2 000			BB
Хакасия 2	9,20	09.08.2015	SINKABLE	41	9,82	1,28	99,64	181	-	-	-1,98%	2 000			BB
Хакасия 3	8,40	27.10.2020	SINKABLE	51	9,32	5,02	97,00	103	-	+2,11%	-3,00%	3 000			BB
Чувашия 8	7,25	15.06.2014	AT MATURITY	79	7,69	0,22	99,95	142	-	-	-0,13%	1 000	Ba2		BB+
Чувашия 9	8,75	19.07.2015	SINKABLE	20	7,98	0,76	100,70	162	-	-	+0,10%	1 500	Ba2		BB+
Чувашия 10	8,25	07.06.2018	SINKABLE	72	7,81	2,54	100,40	32	-	-	-0,69%	1 500	Ba2		BB+
Якутия 2	7,80	17.04.2014	SINKABLE	20	7,01	0,05	100,05	95	-	+0,04%	-0,16%	2 500			BBB
Якутия															

## Итоги торгов облигациями сектора машиностроения

Выпуск	Купон	Погашение	Оферта	Дней до след. куп.	Доходность	Дюрация	Цена посл. сделки	Спрэд к бескупонной кривой РФЗ	Изм. цены за день	Изм. цены за нед	Изм. цены за месяц	Объем выпуска, млн руб.	Moody's	Fitch	S&P
Автоваз 4	0,10	20.05.2014		53	42,29	0,12	95,02	693	-	-	-0,97%	5 000		WD	
Вертолеты России 1	8,25	20.04.2018	22.04.2016	28	10,13	1,88	97,00	173	-2,81%	-2,81%	-3,34%	5 000	Ba2	BB	
Вертолеты России 2	8,25	20.04.2018	22.04.2016	28	8,30	1,88	100,20	183	-	-	-	10 000	Ba2	BB	
Вертолеты России БО-2	8,75	16.11.2023	25.05.2017	62	11,36	2,74	93,96	183	-3,88%	-5,80%	-6,23%	5 000	Ba2	BB	
КПМ Финанс 1	12,25	23.12.2014		88	11,82	0,23	100,02		-	-	+0,01%	1 000			
Камаз БО-3	10,50	01.10.2015		6	9,07	1,37	102,25	175	-	-	-0,63%	2 000	Ba1		
ОАК 1	8,00	17.03.2020		165	8,16	4,73	100,00	61	-	-	-	46 280			
Оборонпром 2	8,00	24.04.2020		21	8,16	4,75	100,00	59	-	-	-	21 091			
Оборонпром БО-2	8,80	17.04.2023		19	8,25	6,26	104,50	43	-	-	+0,87%	2 569			
Ремпутьмаш 1	8,50	20.10.2016		27	8,68	2,28	100,00	185	-	-	-	2 300			
Сатурн 3	5,00	06.06.2014		70	16,50	0,19	98,00	460	-	-	-	3 500			
Силовые машины 2	8,10	28.09.2023	06.10.2016	13	9,15	2,24	98,10	148	-0,14%	-0,91%	-1,37%	10 000			
Сухой 1	8,00	26.03.2017	18.09.2014	174	9,78	0,44	99,29	308	-	-	-	5 000		BB	
Сухой БО-2	8,75	22.04.2014		25	8,77	0,05	100,00	288	-	+0,10%	-0,25%	3 000		BB	
Сухой БО-3	8,75	22.04.2014		25	8,77	0,04	100,00	160	-	-	-0,19%	3 000		BB	
УОМЗ 4	9,50	21.04.2015		25	15,26	1,00	95,00	689	-	-	-2,06%	1 200			
Уралвагонзавод 1	9,00	07.12.2017	11.12.2014	76	10,40	0,68	99,21	315	-	-	-2,06%	3 000			
Уралвагонзавод 2	9,50	20.02.2018	23.08.2016	151	9,78	2,18	99,88	-89	-	-0,01%	-0,32%	3 000			
Уралвагонзавод БО-1	9,00	09.07.2020	15.01.2015	111	9,17	0,78	100,00	315	-	-	-	3 000			
Уралвагонзавод БО-2	9,00	09.07.2020	15.01.2015	111	9,14	0,78	100,02	291	-	-	-0,06%	3 000			

# ИНВЕСТИЦИОННАЯ КОМПАНИЯ «ИК РУСС-ИНВЕСТ»

Ежедневный обзор долговых рынков

## Итоги торгов облигациями сектора строительства и девелопмента

Выпуск	Купон	Погашение	Оферта	Дней до след. куп.	Доходность	Дюрация	Цена посл. сделки	Спрэд к бескупонной кривой РФЗ	Изм. цены за день	Изм. цены за нед	Изм. цены за месяц	Объем выпуска, млн руб.	Moody's	Fitch	S&P
АИЖК 10	8,05	15.11.2018		48	9,98	1,97	97,15	49	-	-	-3,61%	6 000	Baa1		BBB
АИЖК 11	8,20	15.09.2020		79	9,24	2,89	98,00	65	-	-	-2,87%	10 000	Baa1		BBB
АИЖК 16	8,25	15.09.2021		79	8,51	5,62	99,99	40	-	-	-0,75%	10 000	Baa1		BBB
АИЖК 17	9,05	15.04.2022		18	8,80	4,73	102,50	45	-	-	-2,38%	8 000	Baa1		BBB
АИЖК 18	8,00	15.07.2023	15.04.2016	18	9,39	1,88	98,00	78	-2,97%	-2,97%	-3,69%	7 000	Baa1		BBB
АИЖК 19	7,70	15.11.2024	15.05.2015	48	7,92	1,09	100,00	174	-	-	-	6 000	Baa1		BBB
АИЖК 20	8,60	15.12.2027		79	8,81	8,11	100,50	47	-	-	-	5 000	Baa1		BBB
АИЖК 21	8,80	15.02.2020		48	9,09	2,75	100,00	54	-	-	-1,96%	15 000	Baa1		BBB
АИЖК 24	8,25	01.11.2022	01.11.2015	34	7,37	1,49	101,60	125	-	-	-	6 000	Baa1		BBB
АИЖК 25	7,75	01.10.2026	01.04.2017	4	8,30	2,64	99,00	92	-	-	-1,74%	6 000	Baa1		BBB
АИЖК 26	0,00	01.11.2029		34	0,00	15,61	100,00	-166	-	-	-	6 000	Baa1		BBB
АИЖК 27	6,65	01.11.2032		34	0,03	18,31	100,00		-	-	-	4 000	Baa1		BBB
АИЖК 6	7,40	15.07.2014		18	7,28	0,29	100,09	106	-	+0,09%	-0,09%	2 500	Baa1		BBB
АИЖК 7	7,68	15.07.2016		18	7,97	1,67	99,90	135	-	-	-	4 000	Baa1		BBB
АИЖК 8	7,63	15.06.2018		79	7,91	3,25	99,82	74	-	-	+0,02%	5 000	Baa1		BBB
АИЖК 9	7,49	15.02.2017		48	8,00	1,76	99,51	81	-	-	-0,39%	5 000	Baa1		BBB
АИЖК БО-1	7,60	21.09.2016		89	10,27	2,29	95,00	113	-	-	-4,81%	5 000	Baa1		BBB
Артг 3	14,00	14.07.2015	15.07.2014	18	14,71	0,29	100,00	870	-	-	-	500			
Верхнебаканский цементный завод 1	13,00	04.05.2021	08.05.2018	46	13,02	3,21	101,80	575	-	-0,20%	-0,20%	3 600			
ГК Пионер 1	14,50	26.10.2016	29.04.2015	33	15,03	0,99	99,96	825	-0,04%	-0,52%	-1,03%	2 000			B-
Главная дорога 3	7,90	30.10.2028		234	12,60	0,64	97,00		-	-	-	8 000			
Главная дорога 7	7,90	30.10.2029		235	7,69	0,64	100,00		-	-	-	1 400			
Группа ЛСР 3	0,10	08.09.2017	12.09.2014	168	19,98	0,44	92,00	322	-	-	-8,43%	3 000		B	
Группа ЛСР 4	11,25	20.10.2017	24.10.2014	28	9,62	0,55	101,00	302	-0,10%	+0,10%	-0,54%	5 000		B	
Группа ЛСР БО-4	10,15	06.04.2016		12	10,29	1,80	100,20	330	+0,12%	+0,40%	-1,04%	3 000		B	
Группа ЛСР БО-5	8,47	24.07.2014		118	8,58	0,30	100,00	297	-	-	-	2 000		B	
ЗСД 1	8,75	13.05.2031	29.04.2016	67	8,93	1,90	100,00	180	-	-	-1,50%	5 000	Baa3		
ЗСД 2	8,75	13.05.2031	29.04.2016	67	8,93	1,90	100,00	178	-	-	-1,10%	5 000			
ЗСД 3	9,15	06.02.2032	21.07.2016	154	8,25	2,12	102,70	169	-	-	-	5 000			
ЗСД 4	9,15	06.02.2032	20.10.2016	154	8,33	2,61	102,50	157	-	-	-	5 000			
ЗСД 5	9,15	06.02.2032	24.02.2017	154	8,25	2,61	102,70	144	-	-	-	5 000			
Желдорипотека БО-1	11,00	11.09.2015		168	11,30	1,38	100,00	497	-0,13%	-0,13%	-0,13%	1 400			
Ладья Финанс 1	12,00	01.07.2015		96	1,70	1,14	101,00	-234	-	-	+1,00%	274			
ЛР-Инвест БО-1	12,00	13.04.2015	14.04.2014	17	11,34	0,01	100,00	-60	-	-	-	500			
Мордовцемент БО-1	12,25	09.06.2016	12.06.2014	76	23,37	0,18	98,01	627	-1,00%	-1,00%	-1,89%	2 500			
О1 Пропертиз Финанс 1	12,00	02.08.2018	04.08.2016	132	12,98	2,09	98,80	526	+0,82%	+0,51%	-1,79%	6 000			
Российские автомобильные дороги 1	9,75	29.11.2016		249	8,42	2,41	103,00	164	-	-	-	3 000			
Ренова Строй Груп Финанс 2	13,75	13.10.2015	15.04.2014	18	13,78	0,05	100,00	533	-	+0,08%	-0,80%	2 500			B-
Ренова Строй Груп Финанс БО-1	12,75	22.11.2016		60	14,62	2,23	97,00	715	+1,04%	-	-2,90%	3 000			B-
СЗК 3	9,51	26.09.2031		20	9,13	0,06	100,00		-	-	-1,77%	5 000			
СЗК 4	9,20	26.09.2031		21	8,84	0,06	100,00		-	-	+1,01%	5 000			
Система Галс 1	8,50	08.04.2014		11	3008,38	0,00	90,00	6468	-	-	-	3 000			
Система Галс 2	8,50	15.04.2014		18	746,04	0,00	90,00	5891	-	-	-	2 000			
СУ-155 Капитал 4	13,25	18.05.2015	17.11.2014	52	14,35	0,61	99,59	775	-0,11%	+0,12%	-0,42%	1 000			
СУ-155 Капитал 5	13,25	23.02.2016	24.02.2015	151	14,29	0,88	99,50	783	-0,04%	+0,10%	-0,54%	1 000			
СУ-155 Капитал 6	13,25	23.02.2016	24.02.2015	151	15,16	0,88	98,83	762	-0,37%	-0,65%	-1,22%	1 000			
СУ-155 Капитал 7	13,25	23.02.2016	24.02.2015	151	14,68	0,88	99,20	686	-	-0,27%	-0,83%	1 000			
ЮУ КЖСИ 1	10,00	23.02.2016		151	8,82	1,77	102,35	251	-	-	-0,15%	2 500			

# ИНВЕСТИЦИОННАЯ КОМПАНИЯ «ИК РУСС-ИНВЕСТ»

Ежедневный обзор долговых рынков

## Итоги торгов облигациями финансового сектора

Выпуск	Купон	Погашение	Оферта	Деньг до след. куп.	Доходность	Дюрация	Цена посл. сделки	Спрэдк бескупонной кривой ОФЗ	Изм. цены за день	Изм. цены за нед	Изм. цены за месяц	Объем выпуска, млн руб.	Moody's	Fitch	S&P	
IFC 1	3,00	26.11.2017			244							5 000	Aaa			
IFC 2	3,00	26.11.2017			244			24				5 000	Aaa			
IFC 3	3,00	26.11.2017			244	2,56	3,50	101,50	-453	-	-	3 000	Aaa			
Абсолют Банк 5	8,00	27.07.2015	30.07.2014		124	9,37	0,32	99,60	377	-	+0,05%	1 800				
Абсолют Банк БО-1	10,50	20.12.2015	20.06.2014		84	10,58	0,21	100,01	424	+0,01%	+0,01%	-0,49%	5 000			
Абсолют Банк БО-2	0,00	26.03.2015			182	0,40	0,99	99,60	287	-0,80%	-0,38%	-0,49%	5 000			
Абсолют Банк БО-3	9,25	28.05.2018	28.11.2014		61	12,15	0,65	98,37	373	-0,13%	-1,38%	-1,49%	5 000			
Авангард БО-1	9,75	01.02.2016	04.08.2014		129	8,94	0,33	100,32	484	+0,32%	+0,32%	+0,33%	1 500			
Азиатско-Тихоокеанский Банк 1	10,40	30.04.2015			32	10,73	1,02	99,92	538	-	-	-0,58%	1 500			
Азиатско-Тихоокеанский Банк БО-1	10,40	19.02.2016	19.08.2014		144	13,44	0,37	99,00	481	-	-1,20%	-1,00%	3 000			
АЙМаниБанк БО-1	13,00	27.10.2016	30.10.2014		34	15,21	0,56	99,05	732	-	-0,95%	-0,95%	1 500			
АкБарс БО-1	8,50	15.10.2015	16.10.2014		20	10,25	0,53	99,20	269	-	-	-0,70%	5 000	B1	BB	
АкБарс БО-2	9,75	16.03.2016	18.03.2015		173	9,98	0,95	100,00	240	-0,05%	-0,05%	-0,05%	5 000	B1	BB	
АкБарс БО-3	8,85	18.08.2016	19.02.2015		146	9,52	0,88	99,60	290	-0,25%	-0,55%	-0,50%	5 000	B1	BB	
Альфа Банк 1	8,00	02.02.2016			130	6,94	1,74	102,00	169	-	+1,62%	+1,90%	5 000	Ba1	BBB-	BB+
Альфа Банк 2	8,25	02.12.2016			70	8,19	2,40	100,50	135	-	+0,25%	-	5 000	Ba1	BBB-	
Альфа Банк БО-3	8,25	28.09.2015			184	8,34	1,45	100,10	172	-	-	-0,30%	10 000	Ba1	BBB-	
Альфа Банк БО-4	8,25	24.10.2016			27	8,56	2,29	99,69	152	-	-0,01%	-0,11%	10 000	Ba1	BBB-	
Альфа Банк БО-7	8,25	31.08.2015			156	8,41	1,37	100,00	148	-	-	-0,06%	5 000	Ba1	BBB-	
Альфа Банк БО-8	8,65	26.02.2016			151	8,95	1,80	99,80	157	-	-	-1,33%	5 000	Ba1	BBB-	
Альфа Банк БО-9	8,35	20.08.2016			145	8,42	2,21	100,20	174	-	-	-0,29%	5 000	Ba1	BBB-	
Балтинвестбанк 2	9,00	10.09.2015			167	9,20	1,39	100,00	289	-	-	-	1 500	B3		
Банк БФА 1	11,40	27.09.2016	30.09.2014		4	13,83	0,48	99,05	604	-0,11%	-0,27%	-0,80%	1 500			
Банк Зенит 6	7,75	01.07.2014			95	7,82	0,24	100,00	188	-	-	-	3 000	Ba3	BB-	
Банк Зенит 8	8,10	23.08.2017	25.02.2015		152	9,83	0,90	98,70	247	+0,13%	+0,20%	-0,86%	5 000	Ba3	BB-	
Банк Зенит 10	8,60	30.05.2018	03.06.2015		68	9,05	1,12	99,70	153	-	-	-0,12%	5 000	Ba3	BB-	
Банк Зенит 11	8,15	16.10.2018	21.10.2014		25	10,53	0,55	98,85	255	-	-0,15%	-1,00%	5 000	Ba3	BB-	
Банк Зенит БО-3	8,10	15.11.2014			48	8,27	0,62	99,98	234	-	-	+0,13%	3 000	Ba3	BB-	
Банк Зенит БО-4	7,00	07.02.2015			132	10,52	0,85	97,35	138	+0,37%	+0,37%	-2,65%	3 000	Ba3	BB-	
Банк Зенит БО-5	7,00	14.02.2015			139	10,51	0,87	97,30	194	+1,35%	-0,71%	-2,55%	3 000	Ba3	BB-	
Банк Зенит БО-6	5,00	26.05.2014			59	16,49	0,11	98,31	429	-	-	-0,95%	5 000	Ba3	BB-	
Банк Зенит БО-7	9,20	12.04.2015	12.04.2014		15	9,46	0,04	99,99	195	-0,01%	-0,03%	-0,18%	5 000	Ba3	BB-	
Банк Держава 1	10,00	13.08.2014			138	10,19	0,31	100,00	265	-	-	-	300			
Банк Держава БО-1	9,75	10.07.2023			13	7,62	0,04	100,07		-	-	+0,07%	1 000			
Банк Интеза 3	9,00	13.04.2015			15	9,19	0,98	100,00	260	-	-	-0,85%	5 000	Ba1		
Банк Интеза БО-1	9,75	25.10.2015	25.04.2014		28	10,47	0,07	99,95	346	-	+0,25%	-0,15%	3 000	Ba1		
Банк Кедр БО-1	10,75	28.06.2014			92	15,28	0,18	99,00	-601	-	-	-1,00%	1 500	B2		
Банк Москвы БО-1	8,05	28.01.2016			34	7,91	1,69	100,50	147	-	-	-	10 000	Ba1	WD	
Банк Москвы БО-4	7,70	18.10.2016	20.10.2015		25	7,74	1,47	100,25	143	-	-	-	10 000	Ba1	WD	
Банк Национальный стандарт БО-2	11,50	18.07.2018	18.07.2014		112	11,88	0,28	99,95	456	-	+0,25%	+0,15%	2 000	B3		
Банк НФК БО-2	11,50	17.10.2016	17.10.2014		20	12,71	0,53	99,55	648	-	-0,34%	+0,56%	2 000	B3		
Банк Открытие 1	9,50	13.12.2017	17.12.2014		82	11,23	0,70	99,00	368	-	-	-0,96%	3 000		B	
Банк Российский Капитал 3	10,25	28.10.2015	27.10.2014		30	14,09	0,56	98,14	468	-0,06%	-0,06%	-1,81%	3 000			
Банк Российский Капитал БО-1	10,25	06.09.2016	09.09.2014		165	13,09	0,42	98,67	479	+0,33%	-0,20%	-1,33%	3 000			
Банк СПБ БО-8	8,65	05.10.2015			10	11,92	1,40	96,00	249	-1,23%	-1,54%	-3,95%	5 000	Ba3	BB-	
Банк СПБ БО-9	8,50	08.09.2016	11.09.2014		167	9,50	0,42	99,65	251	-	-	-0,50%	5 000	Ba3	BB-	
Банк Союз 6	11,00	11.10.2018	16.10.2014		20	12,80	0,53	99,25	563	-	+0,27%	-0,15%	2 000			
Банк Уралсиб 4	8,00	10.03.2017	12.09.2014		168	8,74	0,44	99,75	378	+0,50%	+0,01%	+0,30%	5 000	B2		
Банк Уралсиб 5	10,00	25.08.2017			154	3,18	3,15	98,85	464	-	-	-1,15%	7 000	B2		
Бинбанк БО-1	10,95	20.12.2014			84	12,46	0,71	99,18	-604	-0,52%	-0,13%	-0,92%	3 000	Ca1u		
Бинбанк БО-2	10,85	24.09.2016	24.09.2014		180	14,36	0,46	98,60	530	-0,40%	-0,75%	-1,00%	3 000	Ca1u		
Бинбанк БО-3	11,25	16.07.2016	16.07.2014		110	15,51	0,27	98,90	518	-0,80%	-0,80%	-1,27%	2 000	Ca1u		
Бинбанк БО-4	12,00	07.02.2020	13.02.2015		140	13,97	0,85	98,75	148	-0,75%	-0,75%	-1,20%	2 000	Ca1u		
БНП Парива	7,70	29.03.2014			1	15,60	0,00	99,98	148	-	-	-0,18%	2 000			
Внешпромбанк БО-2	10,50	26.10.2015	26.10.2014		29	13,17	0,56	98,75	568	-	-1,25%	-1,25%	3 000	B2		B+
Внешпромбанк БО-3	11,25	22.06.2018	27.06.2014		91	15,77	0,23	99,02	555	-0,23%	-0,38%	-0,88%	3 000	B2		B+
Внешпромбанк 2	10,50	13.12.2017	17.12.2014		82	10,73	0,70	100,00	479	-	-	-	1 500	B2		
Восточный Экспресс Банк БО-2	10,60	25.09.2014			181	10,88	0,46	100,00	421	-	-	-0,10%	2 000	B1		B+
Восточный Экспресс Банк БО-4	10,25	14.08.2015			49	12,77	1,29	97,54	486	-0,06%	-1,38%	-2,46%	3 000	B1		B+
Восточный Экспресс Банк БО-7	10,40	17.07.2018	20.01.2015		116	14,45	0,79	97,30	575	-0,31%	-0,10%	-1,82%	5 000	B1		B+
Восточный Экспресс Банк БО-10	12,00	22.12.2015	23.12.2014		88	14,63	0,71	98,50	630	+0,10%	-0,30%	-1,99%	3 000	B1		B+
Восточный Экспресс Банк 2	13,60	09.08.2018			139	16,87	3,34	92,00	697	-0,54%	-0,59%	-6,12%	4 500	B1		B+
ВТБ 24 5	8,65	10.12.2014			75	9,64	0,69	99,55	184	-	-	-1,23%	15 000	Baa2		
ВТБ 6	7,58	06.07.2016	09.07.2014		12	8,06	0,28	99,93	151	-	+0,14%	-0,27%	15 000	Baa2		WD
ВТБ БО-3	8,50	17.03.2015	17.06.2014		81	7,74	0,21	100,21	120	-	+0,21%	+0,18%	5 000	Baa2		WD
ВТБ БО-4	8,50	17.03.2015	17.06.2014		81	7,55	0,21	100,25	126	-	-	+0,25%	5 000	Baa2		WD
ВТБ БО-6	8,35	19.12.2014			84	8,61	0,71	100,00	156	-	+0,77%	-0,74%	10 000	Baa2		WD
ВТБ БО-7	8,15	23.01.2015			28	8,67	0,80	99,80	164	-0,15%	+0,10%	-0,84%	10 000	Baa2		WD
ВТБ БО-8	7,95	01.09.2015			67	9,38	1,36	98,09	163	-0,42%	-0,01%	-1,90%	10 000	Baa2		WD
ВТБ БО-19	8,41	01.10.2015			6	7,66	1,41	101,36	144	-	-	-	15 000	Baa2		WD
ВТБ БО-20	8,41	01.10.2015			6	7,66	1,41	101,36	144	-	-	-	15 000	Baa2		WD
ВТБ БО-21	8,15	19.01.2016			25	9,56	1,68	98,20	160	-1,60%	-2,09%	-2,63%	15 000	Baa2		WD
ВТБ БО-22	7,90	16.02.2016			53	9,70	1,76	97,49	151	-1,51%	+0,92%	-2,66%	15 000	Baa2		WD
ВТБ БО-43	7,60	29.09.2023	10.04.2015		14	9,16	0,99	98,76	-20	-1,43%	-1,43%	-1,29%	20 000	Baa2		WD
ВТБ Капитал Финанс 11	0,10	27.05.2022			70	0,29	8,14	98,50	-1023	+0,51%	+1,55%	-6,19%	5 000			
ВТБ Лизинг 1	7,68	06.11.2014			41	6,40	0,38	100,50	167	-	-	+0,51%	8 000			BBB
ВТБ Лизинг 2	8,35	07.07.2015	08.04.2014		11	8,90	0,03	99,99	174	-0,01%	-	-0,11%	10 000			BBB
ВТБ Лизинг 3	8,00	07.06.2016	10.03.2015		74	7,51	0,77	100,50	201	-	-	+0,49%	5 000			BBB
ВТБ Лизинг 4	8,15	07.06.2016	09.09.2014		74	7,88	0,42	100,19	201	-	-	-	5 000			BBB
ВТБ Лизинг 7	8,15	30.11.2016	04.06.2014		68	8,96	0,18	99,90	108	-	+0,10%	-0,27%	5 000			BBB
ВТБ Лизинг 8	7,95	01.08.2017	04.11.2014		39	2,21	1,76	100,55	-402	-	-	+0,40%	5 000			BBB
ВТБ Лизинг 9	8,07	02.08.2017	05.08.2015		40	8,12	1,15	100,20	90	-	-	+0,19%	5 000			BBB
ВЭБ БО-1																



## Итоги торгов облигациями финансового сектора (продолжение)

ВЭБ Лизинг 3	7,50	02.04.2021	11.04.2014	14	8,33	0,03	99,97	89	-0,07%	+0,17%	+0,05%	5 000		BBB
ВЭБ Лизинг 4	8,60	02.04.2021	08.04.2016	14	10,53	1,84	97,00	134	-1,02%	-1,02%	-4,64%	5 000		BBB
ВЭБ Лизинг 5	8,60	02.04.2021	08.04.2016	14	8,78	1,84	100,00	129	-	-	-1,77%	5 000		BBB
ВЭБ Лизинг 6	9,00	31.01.2017		130	8,28	1,73	101,45	78	-0,26%	-0,26%	-0,45%	10 000		BBB
ВЭБ Лизинг 8	8,80	19.10.2021	28.10.2014	32	7,13	0,57	101,00	156	-	-	-0,02%	5 000		BBB
ВЭБ Лизинг 9	8,80	20.10.2021	29.10.2014	33	7,18	0,57	100,98	155	-	-	-0,02%	5 000		BBB
ВЭБ Лизинг 10	8,50	01.03.2018		160	10,32	3,40	95,00	79	-	-	-5,47%	5 000		BBB
ВЭБ Лизинг 11	8,50	01.03.2018		160	10,32	3,41	95,00	105	-	-	-5,69%	5 000		BBB
ВЭБ Лизинг 12	8,25	06.11.2018		46	8,83	3,80	98,50	108	-	+0,51%	-0,99%	5 000		BBB
ВЭБ Лизинг 13	8,25	06.11.2018		46	8,56	3,81	99,50	106	-	-	-0,04%	5 000		BBB
Газпромбанк 6	8,85	07.07.2016	10.07.2014	104	9,00	0,27	99,99	162	-	+0,14%	-0,68%	10 000	Baa3	BBB-
Газпромбанк 7	8,50	17.10.2016	19.10.2015	24	10,23	1,44	97,90	154	-0,28%	-0,10%	-3,21%	10 000	Baa3	BBB-
Газпромбанк 10	8,50	12.10.2017	15.10.2015	20	8,67	1,43	100,00	233	-	-	-	10 000	Baa3	BBB-
Газпромбанк 11	8,50	10.10.2019	15.10.2015	20	8,67	1,43	100,00	229	-	-	-	10 000	Baa3	BBB-
Газпромбанк 12	8,50	06.10.2022	15.10.2015	20	8,67	1,43	100,00	233	-	-	-	10 000	Baa3	BBB-
Газпромбанк БО-2	7,65	18.07.2014		112	8,16	0,29	99,88	168	-	-	-0,22%	10 000	Baa3	BBB-
Газпромбанк БО-3	7,70	01.02.2015		126	10,12	0,83	98,25	67	-	-2,04%	-1,85%	10 000	Baa3	BBB-
Газпромбанк БО-4	8,50	20.12.2014		84	8,95	0,71	99,80	151	+0,20%	+0,05%	-0,81%	10 000	Baa3	BBB-
Газпромбанк БО-5	7,85	01.08.2016	01.08.2015	126	8,03	1,29	99,95	150	-	-	-0,10%	10 000	Baa3	BBB-
Газпромбанк БО-6	7,90	25.09.2016		181	9,71	2,31	96,55	42	-0,30%	+0,57%	-3,44%	10 000	Baa3	BBB-
Газпромбанк БО-7	7,70	22.10.2016	24.04.2015	25	9,60	1,02	98,27	178	-1,73%	-1,73%	-1,73%	10 000	Baa3	BBB-
Глобэк БО-4	9,25	01.08.2014		126	8,62	0,33	100,25	243	-	-	-0,20%	3 000	BB	BB-
Глобэк БО-6	9,25	01.08.2014		126	8,16	0,32	100,40	285	-	+0,05%	-0,30%	2 000	BB	BB-
Глобэк БО-7	8,25	04.12.2015	04.12.2014	68	8,79	0,67	99,75	169	-	-0,10%	-0,26%	5 000	BBB+	BB-
Дельта Кредит 6	7,20	15.06.2016	18.06.2014	82	7,73	0,21	99,90	173	+0,15%	+0,15%	-	5 000	Baa3	BBB+
Дельта Кредит БО-3	8,25	07.08.2015		132	9,89	1,30	98,23	171	-	-	-2,06%	4 000	Baa3	BBB+
Дельта Кредит БО-5	8,40	21.10.2023	21.10.2016	24	7,86	2,28	101,57	43	-	-	+1,07%	5 000	Baa3	BBB+
Домашние деньги 1	19,00	30.04.2015	01.05.2014	34	31,67	0,07	99,00	1409	+0,05%	+0,51%	-0,70%	1 000		
Домашние деньги БО-1	19,00	25.10.2016	28.10.2014	32	25,07	0,54	97,50	1655	-	-1,32%	-1,22%	1 000		
Европлан 3	11,25	31.10.2017	04.11.2014	39	8,68	0,58	101,57	178	-	-0,15%	-0,24%	5 000		BB
Европлан 4	10,42	20.02.2019	24.02.2016	152	9,45	1,77	102,01	291	-	-	-	1 500		BB
Европлан 5	10,22	26.03.2019	29.03.2016	4	9,31	1,78	102,01	292	-	-	-	1 500		BB
Европлан БО-1	9,78	25.09.2019	28.09.2016	5	9,47	2,18	101,16	277	-	-	-	2 000		BB
Запсибкомбанк БО-1	0,01	20.06.2014		84	0,01	0,23	100,00	-600	-	-	-	2 000		B+
Запсибкомбанк БО-2	0,01	14.08.2015		140	1,38	100,00	-626	-	-	-	2 000		B+	
Запсибкомбанк БО-3	11,50	25.02.2016	26.02.2015	153	10,65	0,89	100,94	420	-	-	+0,04%	2 000		
ИА Уралсиб 1	8,75	15.04.2045	15.01.2020	18	9,03	4,53	100,10	11	-	-	-0,15%	4 300		
Инвестпро 1	13,00	31.12.2018		117	13,41	3,62	100,00	575	-	-	-0,99%	5 000		
Инвестпро 2	12,75	06.09.2018		167	12,84	3,51	101,00	554	-	-	-	5 000		
Инвестпро 3	12,25	13.10.2020		25	5,35	4,84	100,08	-199	-	-	-	5 000		
Интраст Банк 1	12,50	21.04.2015		23	10,39	1,07	90,00	-519	-9,09%	-9,61%	-6,29%	500		
Кардад Лизинг 2	13,00	17.04.2015		21	20,12	0,53	97,09	735	-1,93%	-3,15%	-3,87%	1 500		BB-
Кардад Лизинг БО-1	12,50	25.04.2016		31	14,32	1,82	98,00	596	-	-	-1,51%	1 500		BB-
КБ Кольцо Урала 1	10,35	30.04.2015	29.04.2014	32	16,48	0,09	99,51	491	-	+0,56%	+0,01%	1 000		
КИТ Финанс Капитал 1	11,00	17.04.2014		20	5,16	0,05	100,31	299	+0,17%	+0,18%	-	300		
КИТ Финанс Капитал 2	11,00	10.06.2014		74	11,12	0,13	100,00	523	-	-	-	3 600		
КИТ Финанс Капитал 3	11,00	24.11.2015		60	9,50	1,51	102,56		+0,18%	+0,18%	+2,37%	800		
КИТ Финанс Капитал 4	9,00	29.03.2017		5	9,20	2,59	100,00	222	-	-	-	1 450		
КИТ Финанс Капитал БО-1	10,00	26.10.2016		33	10,23	2,25	100,03	338	-	-	-	1 000		
Крайинвестбанк БО-1	1,00	19.04.2014		22	1,01	0,02	100,00	-501	-	-	-	1 500		
Крайинвестбанк БО-2	11,35	26.04.2016	26.10.2014	29	12,79	0,55	99,40	630	-	-	-0,60%	1 500		B+
Крайинвестбанк БО-3	10,75	13.09.2016	13.03.2015	169	11,68	0,93	99,45	449	-	+1,48%	-0,12%	2 000		B+
Кредит Европа Банк БО-1	8,10	27.04.2014		30	9,41	0,06	99,90	291	+0,04%	-0,12%	-0,05%	5 000	Ba3	
Кредит Европа Банк БО-2	9,75	10.02.2015		135	11,91	0,85	98,50	144	-1,01%	-0,40%	-1,70%	5 000	Ba3	
Кредит Европа Банк БО-3	9,20	09.10.2015		11	10,77	1,39	98,50	325	-	-0,25%	-0,76%	5 000	Ba3	
Кредит Европа Банк БО-4	9,50	19.02.2016		144	11,45	1,76	97,24	314	-2,76%	-2,74%	-2,74%	5 000	Ba3	
Кредит Европа Банк БО-5	9,40	19.04.2016	19.04.2015	22	9,50	0,99	100,10	303	-	-	+0,15%	5 000	Ba3	
Кредит Европа Банк БО-6	8,90	05.09.2016	05.09.2014	161	11,57	0,41	99,00	231	-0,50%	-0,90%	-0,75%	5 000	Ba3	
Локо Банк 5	9,50	23.07.2015		118	10,58	1,25	98,99	347	-	-0,08%	-0,91%	2 500		B+
Локо Банк БО-2	10,40	11.02.2016	12.02.2015	139	10,36	0,86	100,10	311	-	-	+0,05%	4 000		B+
Локо Банк БО-3	8,25	11.08.2015	12.08.2014	137	8,82	0,31	100,55	392	-	-	+1,06%	3 000		B+
Локо Банк БО-5	9,50	17.07.2018	22.07.2014	116	12,75	0,30	99,10	369	-	-0,78%	-0,95%	3 000		B+
МБА 1	10,75	23.06.2016	18.12.2014	83	9,84	0,70	100,75	315	-	+0,05%	-0,05%	3 000		
МБРР 5	9,75	12.06.2014		76	15,12	0,19	99,00	332	-	-1,10%	-1,20%	5 000		
МДМ 8	9,00	09.04.2015		13	10,15	0,97	99,13	398	+2,32%	+2,25%	+1,22%	6 203	Ba3	WD
МДМ БО-2	8,15	21.03.2014					220	-	-	-0,30%	-	5 000	Ba3	WD
МДМ БО-4	8,75	16.12.2014		80	11,86	0,70	98,10	349	-	-	-1,06%	5 000	Ba3	WD
Международный финансовый клуб 1	11,00	26.04.2016	25.04.2014	28	15,27	0,03	99,70	454	-	+0,71%	-0,47%	1 500	B3	
Меткопэнергобанк 1	11,50	31.08.2016	30.08.2014	155	15,79	0,42	98,50	687	-	-	+0,31%	1 500	B4	
Металлинвестбанк 1	10,15	22.06.2015	21.12.2014	82	9,73	0,71	100,70	377	-	-	+0,20%	1 500	B2	
Меткомбанк БО-1	11,00	02.08.2014		127	15,07	0,30	98,80	327	-	-	-1,45%	1 500	B2	
Меткомбанк БО-5	10,25	06.10.2015		11	14,44	1,38	95,05	416	-	-	-4,95%	1 500	B3	
Меткомбанк БО-6	10,25	08.09.2016	12.03.2015	167	15,43	0,93	96,00	409	-	-	-3,71%	1 500	B4	
Меткомбанк (Урал) 1	9,50	15.04.2015	14.04.2014	17	3,28	0,05	99,85	-622	+0,02%	+0,10%	-0,20%	2 000	B3	
МКБ 7	9,30	14.07.2015		109	9,63	1,23	99,85	-624	-	-	-0,15%	2 000	B1	BB
МКБ 8	8,65	08.04.2015		12	8,89	0,96	99,95	273	-	+1,22%	+0,42%	3 000	B1	BB
МКБ 12	12,25	22.08.2018		152	13,26	3,47	98,00	472	-3,45%	-7,11%	-5,31%	2 000	B1	BB
МКБ БО-2	8,85	25.09.2015		181	10,59	1,43	98,00	285	-1,71%	-1,71%	-2,00%	3 000	B1	BB
МКБ БО-3	9,40	27.04.2015		30	10,34	1,01	99,30	331	-0,15%	-0,49%	-0,95%	4 000	B1	BB
МКБ БО-4	10,25	15.04.2014		18	9,21	0,02	100,05	251	+0,02%	-0,05%	-0,19%	5 000	B1	BB
МКБ БО-5	9,20	23.06.2014		87	9,74	0,17	99,90	335	-	-0,10%	-0,35%	5 000	B1	BB
МКБ БО-6	8,95	24.10.2018	24.10.2015	27	9,51	1,45	99,50	275	-	-1,38%	+0,22%	5 000	B1	BB
МКБ БО-7	9,10	30.10.2018	30.10.2016	33	10,97	2,28	96,50	242	+0,13%	+3,69%	-1,40%	5 000	B1	BB
Морской Банк 1	11,50	09.03.2016	04.03.2015	159	12,42	0,91	99,50	642	-	+0,45%	-0,49%	1 500	B3	
Мой Банк 5	11,50	16.04.2015	17.04.2014	20	-0,02	1,00	100,65	289	-	-	-	1 603		
МСП Банк 1	8,95	17.03.2022	26.03.2015	181	9,20	0,97	99,96	101	-	-	-0,16%	5 000	Baa2	BBB
МСП Банк 2	9,20	11.08.2022	21.08.2014	146	9,37	0,38	100,00	184	+0,50%	+0,98%	-0,73%	5 000	Baa2	BBB
МСП Банк БО-1	8,05	19.08.2016	19.08.2015	144	8,20	1,34	100,00	147	-	-	-	3 000	Baa2	BBB
МСП Банк БО-2	8,05	19.08.2016	19.08.2015	144	8,20	1,34	100,00	147	-	-	-	3 000	Baa2	BBB

# ИНВЕСТИЦИОННАЯ КОМПАНИЯ «ИК РУСС-ИНВЕСТ»

Ежедневный обзор долговых рынков

## Итоги торгов облигациями финансового сектора (продолжение)

Новикомбанк БО-1	9,20	07.07.2014		101	9,51	0,24	99,95	387	-	-	+0,15%	3 000	B2	B
Новикомбанк БО-3	9,85	08.04.2016	08.04.2014	11	3,13	0,03	100,20	-554	-	-	+0,02%	3 000	B2	B
Новикомбанк БО-4	9,00	11.10.2015	11.10.2014	14	13,78	0,52	97,80	541	-1,86%	-1,90%	-2,20%	2 000	B2	B
Номос 11	9,50	02.07.2014		96	11,68	0,24	99,50	323	-0,35%	-0,40%	-0,90%	5 000	Ba3	BB-
Номос 12	8,70	28.08.2017	25.02.2015	151	11,34	0,89	98,00	180	-	+0,51%	-1,75%	5 000	Ba3	BB-
Номос БО-2	9,20	18.10.2014	18.04.2014	21	10,50	0,05	99,93	328	-0,06%	+0,03%	-0,22%	5 000	Ba3	BB-
Номос БО-3	8,60	09.08.2015	09.08.2014	134	11,72	0,35	99,00	313	+0,30%	-	-1,05%	5 000	Ba3	BB-
Номос БО-4	9,30	28.02.2017	28.02.2015	153	9,26	0,90	100,20	253	-	-	-	5 000	Ba3	BB-
Номос БО-5	9,00	02.07.2016	02.07.2014	96	9,14	0,26	99,99	253	-	+0,75%	-0,21%	7 000	Ba3	BB-
Номос БО-6	8,60	08.10.2016	08.10.2014	11	11,36	0,51	98,76	207	+0,01%	-0,74%	-1,15%	7 000	Ba3	BB-
Нота Банк БО-1	10,50	13.10.2016	16.10.2014	20	15,94	0,53	97,50	562	-	-0,18%	-1,17%	1 500	B2	
Нота Банк БО-3	11,75	01.04.2016	04.04.2014	7	23,37	0,01	99,80	742	-0,05%	+0,05%	-0,30%	2 000	B2	
ОВК Финанс 3	8,70	30.11.2016		68	0,53	2,57	100,20	-570	-	+0,19%	+0,20%	15 000		
Оренбургская ИЖК 2	11,00	07.02.2017		137	11,29	2,20	100,00	430	-	-	-	1 370		
ОТП 2	8,25	25.03.2014						254	-	-	+0,05%	2 500	Ba2	
ОТП БО-1	7,95	29.07.2014		123	11,71	0,31	98,87	230	+0,02%	-0,50%	-0,99%	5 000	Ba2	
ОТП БО-2	9,00	03.03.2015		158	2,25	0,93	97,95	293	-	-	-2,04%	6 000	Ba2	
ОТП БО-3	9,20	30.10.2014		34	7,56	0,57	101,00	197	-	-	-	4 000	Ba2	
Первобанк БО-2	10,25	10.04.2014		13	13,26	0,00	99,90	437	-	-	+0,01%	1 500		
Первобанк БО-3	9,35	22.09.2015	23.09.2014	179	9,79	0,45	99,90	465	-	-	+0,04%	2 000		
Петрокоммерц 5	9,00	21.12.2014		85	9,16	0,71	100,00	225	-	-	-0,05%	5 000	B1	B+
Петрокоммерц 9	8,95	28.10.2018	26.04.2015	28	11,25	1,02	98,00	210	-	-	-1,06%	5 000	B1	
Петрокоммерц БО-1	9,00	03.03.2015		158	9,19	0,91	100,00	303	-	-0,01%	+0,10%	3 000	B1	
Петрокоммерц БО-2	9,50	23.08.2015		148	9,71	1,34	100,00	325	+0,60%	+3,09%	+0,14%	3 000	B1	
Петрокоммерц БО-3	9,25	23.08.2015		148	9,46	1,34	99,99	245	-	-	-0,01%	5 000	B1	
Пробизнесбанк 7	11,00	05.09.2015	02.09.2014	158	13,86	0,40	99,00	495	-	-	-0,10%	2 000	B3	B-
Промсвязьбанк 13	12,25	01.02.2018		132	12,37	3,14	100,70	494	-4,10%	-4,10%	-3,08%	5 000	Ba3	
Промсвязьбанк БО-2	9,25	18.02.2015		145	7,85	0,87	101,30	151	+0,40%	+1,29%	+0,57%	5 000	Ba3	
Промсвязьбанк БО-4	9,25	18.02.2015		145	9,46	0,87	99,99	338	-	-0,01%	-0,80%	5 000	Ba3	
Промсвязьбанк БО-7	10,15	06.09.2015	06.09.2014	162	7,23	0,42	101,30	271	-	-	-	5 000	Ba3	
Райффайзенбанк БО-1	7,65	29.10.2018	29.10.2015	32	7,79	1,48	100,00	41	-	+0,01%	+0,25%	10 000	Baa3	BBB+
Резервная трастовая компания 3	11,00	04.01.2027	19.01.2015	297	8,41	0,80	100,50	260	-	-	-	1 878		BBB
Резервная трастовая компания 4	2,00	18.08.2027	02.09.2015	523	8,08	1,48	91,70	8	-	-	+0,55%	10 000		
Рен Кредит БО-2	11,50	09.08.2015		134	15,03	1,29	96,35	632	-1,67%	-1,68%	-1,94%	4 000	B2	B
Рен Кредит БО-3	10,60	05.08.2014		130	15,53	0,32	98,50	648	-0,44%	+1,03%	-0,98%	3 000	B2	B
Рен Кредит БО-5	11,35	30.07.2018	30.01.2015	124	16,05	0,82	96,82	722	-0,60%	-0,19%	-2,60%	3 000	B2	B
РЕСО Гарантия 1	9,40	22.08.2022	01.09.2014	157	11,88	0,41	99,11	23	-	-	-1,46%	5 000		
РЕСО Гарантия 2	8,40	13.09.2022	24.03.2015	179	8,57	0,97	100,00	189	-	-	-1,38%	5 000		
РЕСО Гарантия 3	9,20	24.03.2023	01.04.2016	7	12,41	1,80	95,04	41	-5,91%	-5,91%	-5,99%	3 000		
РЕСО Лизинг 1	9,00	17.02.2016	18.02.2015	145	9,18	0,87	100,00	186	-	-	-0,02%	2 500		
РЕСО Лизинг БО-1	10,40	21.09.2023	29.09.2016	6	10,55	2,16	100,24	388	-	-	-	2 500		
Росбанк 5	7,40	07.11.2014		41	8,67	0,60	99,35	174	-	-	-0,51%	5 000	Baa3	BBB+
Росбанк БО-3	7,40	16.11.2014		49	9,57	0,62	98,80	163	+0,15%	+0,15%	-1,19%	10 000	Baa3	BBB+
Росбанк БО-4	9,30	12.09.2015	12.09.2014	168	9,97	0,42	99,80	139	-	+0,04%	-1,28%	10 000	Baa3	BBB+
Росбанк БО-5	8,80	31.01.2016		125	8,98	1,72	100,00	154	+0,60%	+0,60%	-1,57%	5 000	Baa3	BBB+
Росбанк БО-6	8,80	30.01.2016		124	8,98	1,72	100,00	157	-1,82%	-1,82%	-1,57%	5 000	Baa3	BBB+
Росбанк БО-7	8,55	01.03.2016		157	9,18	1,81	99,25	149	+0,35%	-0,16%	-1,90%	10 000	Baa3	BBB+
Росбанк БО-1	0,01	15.01.2016		109	0,01	1,80	100,00					1 300	Baa3	BBB+
Росбанк БО-2	0,01	04.04.2016		7	-2,14	2,02	104,50	-871	-	-	-1,34%	3 000	Baa3	BBB+
РСХБ 10	8,20	29.01.2020	04.02.2015	131	9,64	0,84	99,00	41	-	+0,39%	-1,65%	5 000	Baa3	BBB-
РСХБ 11	8,20	30.01.2020	05.02.2015	132	10,82	0,84	98,10	-21	-	-	-2,14%	5 000	Baa3	BBB-
РСХБ 12	7,70	01.07.2021	09.07.2015	104	8,02	1,23	99,78	184	-0,02%	-0,08%	-0,02%	5 000	Baa3	BBB-
РСХБ 13	7,70	02.07.2021	10.07.2015	105	9,59	1,23	98,00	184	-	-	-1,74%	5 000	Baa3	BBB-
РСХБ 14	7,70	29.06.2021	07.07.2015	102	7,92	1,22	99,90	28	-	-	+0,16%	10 000	Baa3	BBB-
РСХБ 15	7,75	26.10.2021	05.05.2015	39	9,86	1,05	98,06	24	-0,27%	+0,85%	-1,79%	10 000	Baa3	BBB-
РСХБ 16	8,55	04.04.2022	13.04.2015	17	9,91	0,98	98,90	187	-	-	-1,74%	10 000	Baa3	BBB-
РСХБ 17	8,35	11.10.2022	21.10.2014	25	9,47	0,55	99,50	184	+0,15%	+0,20%	-0,99%	10 000	Baa3	BBB-
РСХБ 18	8,35	13.10.2022	23.10.2014	27	9,36	0,55	99,55	177	+0,25%	+0,20%	-0,94%	5 000	Baa3	BBB-
РСХБ 20	7,99	11.04.2023	19.04.2016	25	10,88	1,87	95,27	157	+0,27%	+0,39%	-4,35%	10 000	Baa3	BBB-
РСХБ 21	7,85	18.07.2023	28.07.2015	123	8,85	1,28	98,98	185	+0,54%	+2,61%	-0,77%	10 000	Baa3	BBB-
РСХБ 22	7,90	18.09.2023	26.09.2016	3	10,23	2,22	95,50	127	-	-0,62%	-3,55%	5 000	Baa3	BBB-
РСХБ 23	8,10	10.11.2023	18.11.2016	56	10,56	2,36	95,00	143	+0,54%	-3,12%	-4,90%	5 000	Baa3	BBB-
РСХБ 3	8,15	09.02.2017	11.02.2016	139	9,89	1,76	97,45	105	-1,56%	-2,49%	-2,55%	10 000	Baa3	BBB-
РСХБ 4	7,80	27.09.2017	30.09.2015	5	8,02	1,40	99,90	162	-	-	+0,05%	10 000	Baa3	BBB-
РСХБ 5	7,75	27.11.2018	02.06.2015	67	7,93	1,13	99,95	-11	-	-	+0,20%	10 000	Baa3	BBB-
РСХБ 6	7,80	09.02.2018	15.08.2014	140	7,55	0,37	100,13	193	-	-	-	5 000	Baa3	BBB-
РСХБ 7	7,85	05.06.2018	08.12.2015	74	9,00	1,59	98,50	160	-1,59%	-1,59%	-1,11%	5 000	Baa3	BBB-
РСХБ 8	8,40	14.11.2019	22.05.2014	55	7,33	0,13	100,16	175	+0,21%	+0,36%	-0,09%	5 000	Baa3	BBB-
РСХБ 9	8,40	14.11.2019	22.05.2014	55	8,45	0,14	100,00	159	-	+0,17%	-0,24%	5 000	Baa3	BBB-
РСХБ БО-2	7,70	03.02.2015		130	10,04	0,84	98,30	178	-	+0,61%	-1,70%	5 000	Baa3	BBB-
РСХБ БО-3	7,70	05.02.2015		132	7,70	0,84	100,10	178	-	-	-	5 000	Baa3	BBB-
Русский Международный Банк БО-1	11,50	14.11.2016	14.11.2014	50	16,88	0,61	97,26	681	-1,31%	-0,76%	-1,81%	1 500	B3	
Русский Стандарт БО-1	8,80	07.11.2014		42	11,69	0,59	98,50	315	-0,51%	-0,51%	-1,01%	5 000	B2	
Русский Стандарт БО-2	9,75	24.03.2015		179	11,17	0,97	98,97	406	-	-0,42%	-1,49%	5 000	B2	
Русский Стандарт БО-3	9,80	27.02.2016	27.08.2014	152	11,32	0,39	99,50	471	-	+0,15%	-0,45%	3 000	B2	
Русский Стандарт БО-4	10,00	27.02.2016	27.02.2015	152	10,66	0,90	99,65	297	+0,48%	+1,17%	+0,03%	3 000	B2	
Русский Стандарт БО-6	9,40	03.05.2015		36	10,90	1,03	98,47	320	-0,74%	-0,79%	-1,04%	5 000	B2	
Русславбанк 1	12,25	30.07.2018	06.08.2014	129	18,38	0,36	98,10	937	-0,09%	-0,25%	-0,91%	1 500	B3	
Русфинанс Банк 10	7,70	10.11.2015	11.11.2014	46	10,83	0,61	98,30	247	-1,19%	-1,70%	-1,38%	2 000	Ba1	BBB+
Русфинанс Банк 11	7,70	11.11.2015	12.11.2014	47	7,82	0,61	100,00	181	-	-	-	2 000	Ba1	BBB+
Русфинанс Банк 13	8,10	18.07.2018	21.01.2015	117	9,47	0,80	99,09	227	-0,20%	-	-0,86%	4 000	Ba1	BBB+
Русфинанс Банк 15	8,30	02.10.2018	05.04.2016	11	8,81	1,83	99,40	199	-	-	-0,30%	5 000	Ba1	BBB+
Русфинанс Банк 8	8,15	14.09.2015		171	8,57	1,41	99,67	215	-	-	-0,14%	2 000	Ba1	BBB+
Русфинанс Банк 9	8,15	15.09.2015		172	8,31	1,41	100,00	217	+0,70%	+3,10%	+0,02%	2 000	Ba1	BBB+
Русфинанс Банк БО-1	7,95	04.07.2014		98	7,84	0,25	100,05	157	-	-	-	4 000	Ba1	BBB+
Русфинанс Банк БО-2	8,05	06.03.2015		162	8,20	0,92	100,00	258	-	+0,07%	+0,07%	4 000	Ba1	BBB+
Русфинанс Банк БО-3	10,00	02.11.2015	02.11.2014	35	10,21	0,58	100,00	179	-	+0,15%	-1,33%	4 000	Ba1	BBB+
Русфинанс Банк БО-7	8,30													

## Итоги торгов облигациями финансового сектора (продолжение)

Связьбанк 4	8,80	13.04.2022	23.04.2014	26	6,64	0,07	100,15	219	-	-	-0,01%	5 000		BB	BB
Связьбанк 5	9,50	07.04.2022	16.04.2015	20	9,71	0,99	100,00	356	-	-	-	5 000		BB	BB
Связьбанк БО-1	8,25	01.11.2015	01.11.2014	34	12,13	0,58	98,00	200	-	-2,02%	-2,05%	5 000		BB	BB
Связьбанк БО-2	8,60	29.04.2016	29.04.2014	32	9,83	0,08	99,90	212	-0,10%	-0,10%	-0,20%	5 000		BB	BB
СДМ Банк 1	10,75	01.03.2016	27.02.2015	154	11,95	0,90	99,25	422	-0,18%	-0,05%	-0,70%	1 500		B+	BB
СКБ Банк БО-5	0,01	10.04.2014		13	-0,55	0,02	100,02	-381	-	-1,64%	+0,52%	2 000	B2		
СКБ Банк БО-6	9,50	08.07.2014		102	-3,65	0,21	103,75	441	-	-	+3,54%	2 000	B2		
СМП Банк 1	9,20	23.05.2017	25.11.2014	60	14,53	0,64	97,00	335	-	-	-3,00%	3 000	B3		
Совкомбанк 2	11,25	20.06.2016	19.06.2014	83	13,79	0,23	99,50	486	-	+0,71%	-0,40%	2 000	B4		
Стройкредит БО-1	9,90	28.07.2014		122	50,06	0,26	90,00	434	-	-	-10,00%	1 000			
Стройкредит БО-2	9,90	28.07.2014		122	10,16	0,31	99,97	413	-	-	-	1 000			
Татфондбанк БО-2	12,25	17.04.2014		20	12,47	0,05	99,99	682	-0,01%	+0,99%	-0,19%	2 000			
Татфондбанк БО-3	11,00	27.11.2014		62	12,09	0,64	99,50	530	-	+0,20%	+0,16%	2 000			
Татфондбанк БО-4	11,50	17.02.2015		144	13,74	0,87	98,50	678	-1,45%	-1,45%	-1,02%	3 000			
Татфондбанк БО-5	12,25	07.04.2015	08.04.2014	11	15,83	0,03	99,90	447	-0,10%	-0,08%	-0,15%	2 000			
Татфондбанк БО-6	11,00	13.10.2015	14.10.2014	18	12,51	0,52	99,40	599	-0,27%	+0,34%	+0,20%	2 000			
Татфондбанк БО-7	11,50	05.02.2016	06.02.2015	133	11,80	0,84	99,99	680	-	+0,30%	+0,39%	2 000			
Татфондбанк БО-8	11,80	06.10.2016	09.04.2015	13	15,36	0,95	97,20	723	+0,18%	-0,69%	-1,82%	2 000			
Татфондбанк БО-11	11,25	13.09.2016	16.09.2014	172	13,95	0,44	99,00	720	-0,19%	+0,25%	-0,41%	3 000			
ТКБ 6	8,25	17.04.2014		20	9,23	0,05	99,95	183	-0,10%	-	-0,16%	4 000			NR
ТКС Банк БО-4	11,00	16.04.2015		20	11,51	0,98	99,80	499	-0,09%	+1,32%	-0,70%	1 500	B2	B+	
ТКС Банк БО-6	10,50	14.07.2015		109	12,35	1,22	98,22	475	-	+0,02%	-1,90%	2 000	B2	B+	
ТКС Банк БО-12	10,25	24.05.2016	25.11.2014	60	12,68	0,64	98,70	532	-0,20%	-0,58%	-1,24%	3 000	B2	B+	
Транскапиталбанк 2	9,25	15.03.2016	17.03.2015	172	9,52	0,95	99,95	334	-	-0,03%	-0,05%	1 800			
Транскапиталбанк 3	13,00	06.06.2018		75	13,44	3,24	99,90	592	-	-0,09%	-0,05%	1 000			
Транскапиталбанк БО-2	9,70	30.05.2023	10.06.2014	74	9,79	0,18	100,00	29	-	-0,46%	-0,30%	2 000			
УБРИР БО-1	10,25	29.09.2015	30.09.2014	4	14,86	0,48	98,05	605	-	-	-1,41%	2 000			
УБРИР БО-5	11,15	10.04.2020	18.04.2014	21	18,81	0,05	99,60	530	-	-0,10%	-0,30%	2 001			
УБРИР БО-8	10,75	19.09.2016	19.09.2014	175	15,03	0,45	98,31	530	+0,01%	-0,85%	-1,15%	2 002			
УБРИР 2	10,75	01.05.2014		34	20,33	0,09	99,20	585	-	-0,30%	-0,60%	2 002			B
УралКапиталБанк 1	14,50	24.11.2022		69								2 003			
Уралсиблизинг БО-2	11,50	12.01.2015		17	12,00	0,75	100,00	486	-	-0,94%	-0,94%	2 000		B+	
Уралсиблизинг БО-4	8,50	03.07.2014		6	11,50	0,14	99,65	441	-0,29%	-0,05%	-0,35%	3 000		B+	
Уралсиблизинг БО-5	11,50	05.02.2015		41	16,87	0,47	97,99	910	+0,85%	+0,50%	-1,62%	3 000		B+	
Уралсиблизинг БО-6	11,50	10.02.2015		46	21,75	0,48	96,01	595	-3,70%	-3,70%	-3,98%	3 000		B+	
Уралсиблизинг БО-7	11,00	22.04.2015		26	15,92	0,55	97,85	715	-	-1,66%	-1,71%	2 000		B+	
Уралсиблизинг БО-9	11,50	17.02.2015		53	11,99	0,85	100,00	491	-	+0,10%	-0,94%	1 500		B+	
Уралсиблизинг БО-10	10,25	21.03.2019		90	10,65	3,86	100,00	323	-	-	-	3 000		B+	
Уралсиблизинг БО-11	11,50	15.11.2016		53	12,75	2,28	98,47	517	-	+1,52%	-1,43%	3 000		B+	
Уралсиблизинг БО-12	10,50	18.12.2015		84	11,02	1,60	99,85	447	-0,10%	-	-0,20%	2 000		B+	
Уралсиблизинг БО-13	10,50	18.12.2015		84	11,02	1,60	99,85	443	-0,10%	+0,03%	-0,25%	1 500		B+	
Уралсиблизинг БО-14	9,00	12.12.2016		80	9,31	2,42	100,00	243	-	-	-	1 000		B+	
Финпромбанк 1	12,25	02.10.2018	07.10.2014	11	13,58	0,51	99,65	825	-	-	+0,10%	1 500	B3		
ФК Открытие 1	9,00	14.10.2014		18	9,19	0,53	100,00	132	-	-	-0,16%	5 000			
ФК Открытие 2	10,75	22.12.2016	25.06.2015	90	11,38	1,17	99,60	481	-0,09%	-0,40%	-0,41%	5 000			
ФК Открытие 3	10,75	29.09.2017	03.04.2015	7	11,19	0,95	100,00	410	-	-	+1,01%	7 000			
ФК Открытие 4	11,00	20.12.2017	25.06.2014	89	11,46	0,23	100,00	544	-	-	-	5 000			
ФК Открытие 5	12,00	08.05.2018		46	11,84	3,27	102,10	470	+0,04%	-0,13%	-0,44%	5 000			
ФК Открытие 6	11,00	09.08.2018	14.08.2014	48	12,62	0,37	99,60	486	-0,10%	-0,41%	-0,69%	7 000			
ХКФ 1	8,50	05.11.2016		33								5 000		BB-	
ХКФ 6	9,35	10.06.2014		74	8,59	0,19	100,20	298	-	-0,22%	-0,20%	5 000		BB	NR
ХКФ 7	9,75	23.04.2015		27	9,35	1,01	100,71	275	-	+0,07%	-0,65%	5 000		BB	NR
ХКФ БО-1	11,19	22.04.2014		25	13,49	0,07	99,80		-	-	-0,30%	3 000		BB	
ХКФ БО-2	9,40	24.02.2016		61	8,55	1,75	101,95	267	-	-	+0,03%	3 000		BB	
ХКФ БО-3	5,00	22.04.2014		25	5,23	0,02	99,99	-86	-	-	-	4 000		BB	
Центринвестгруп 2	9,40	24.06.2014		88	9,19	0,20	100,07	310	-	-	+0,07%	3 000	Ba3		
Центринвестгруп БО-1	0,50	17.06.2014		81	15,26	0,20	97,00	-550	-	-	-3,00%	1 500	Ba3		
Центринвестгруп БО-2	10,20	16.04.2015		20	10,45	0,98	100,00	356	-	-	-0,50%	1 500	Ba3		
Центринвестгруп БО-3	10,25	23.03.2016	24.09.2014	180	10,29	0,44	100,10	400	-0,02%	-0,36%	-1,01%	1 500	Ba3		
Центринвестгруп БО-5	0,50	17.06.2014		81	0,27	0,22	100,05	-562	-	-	-	1 000	Ba3		
Центринвестгруп БО-6	10,25	23.03.2016	24.09.2014	180	10,29	0,47	100,10	265	-0,02%	-0,22%	-0,37%	1 000	Ba3		
Центринвестгруп БО-7	9,20	13.11.2018	17.11.2015	53	11,18	1,51	97,50	271	-	-1,34%	-2,60%	2 000	Ba3		
Элемент Лизинг 2	1,00	04.09.2014		69	18,62	0,44	93,20	-501	-6,80%	-6,80%	-6,80%	700			B
Элемент Лизинг БО-1	12,27	03.09.2015	04.09.2014	69	12,82	0,43	100,00	573	-	-0,65%	-0,67%	1 000			
Юникредит Банк 1-ИП	8,20	07.09.2016		166	8,92	2,26	98,85	179	-	-	-1,10%	5 000		BBB	BBB
Юникредит Банк БО-1	6,00	10.12.2014		75	5,65	0,69	100,28	-28	-	-	-	5 000		BBB	
Юникредит Банк БО-2	5,75	27.02.2015		154	8,69	0,91	97,60	211	-	-	-	5 000		BBB	
Юникредит Банк БО-3	5,75	04.03.2015		159	5,83	0,92	100,00	-27	-	-	-	5 000		BBB	
Юникредит Банк БО-4	9,10	23.10.2015	24.10.2014	28	8,81	0,55	100,25	170	+0,50%	+0,50%	-0,81%	5 000		BBB	
Юникредит Банк БО-5	9,10	27.10.2015	28.10.2014	32	9,56	0,56	99,85	199	+0,20%	+0,10%	-1,29%	5 000		BBB	
Юникредит Банк БО-6	8,60	11.02.2016		139	12,64	1,76	94,00	136	-7,43%	-7,43%	-7,18%	5 000		BBB	
Юникредит Банк БО-7	8,60	11.02.2016		139	12,64	1,76	94,00	158	-6,93%	-6,93%	-6,75%	5 000		BBB	
Юникредит Банк БО-8	8,15	23.02.2016	24.02.2015	151	9,12	0,89	99,33	187	-1,26%	-1,26%	-1,16%	5 000		BBB	
Юникредит Банк БО-9	8,15	23.02.2016	24.02.2015	151	7,60	0,89	100,59	207	+0,82%	+0,82%	+0,09%	5 000		BBB	
Юникредит Банк БО-10	8,10	20.11.2018	22.11.2016	60	8,26	2,38	100,00	143	-	-	+0,20%	10 000		BBB	
Юникредит Банк 4	8,75	10.11.2015	13.05.2014	46	8,63	0,12	100,02	58	-	-	-	10 000		BBB	
Юникредит Банк 5	6,75	01.09.2015		158	13,48	1,38	92,00	640	-	-	-	5 000		BBB	

## Итоги торгов еврооблигациями нефтегазового сектора

Выпуск	Купон	Погашение	Оферта	Дн. до след. куп.	Доходность	Дюрация	Цена посл. сделки	Z-спрэд	Изм. цены	Изм. цены за нед.	Изм. цены за месяц	Объем выпуска, млн у.е	Валюта (у.е.)	Moody's	Fitch	S&P
Газпром 14-2 (EUR)	5,36	31.10.2014		212	2,28	0,58	101,74	188	+0,05	-0,04	-1,09	700	EUR			BBB
Газпром 14-6	8,13	31.07.2014		120	2,70	0,33	101,75	247	+0,15	+0,15	-1,15	1 250	USD			BBB
Газпром 15	5,88	01.06.2015		60	3,10	1,11	103,12	269	+0,02	-0,00	-2,37	1 000	EUR			BBB
Газпром 15-2	8,13	04.02.2015		308	3,07	0,84	104,13	267	+0,05	-0,06	-2,14	850	EUR			BBB
Газпром 15-3	5,09	29.11.2015		57	3,18	1,59	103,06	275	+0,03	-0,14	-3,12	1 000	USD			BBB
Газпром 16	6,21	22.11.2016		50	3,41	2,43	107,00	259	+0,94	-0,23	-3,39	1 350	USD			BBB
Газпром 16-2	4,95	23.05.2016		51	3,60	2,03	102,75	299	-	+0,05	-3,41	1 000	USD			BBB
Газпром 17 (EUR)	5,14	22.03.2017		354	3,09	2,83	105,73	251	+0,14	+0,50	-2,87	500	EUR			BBB
Газпром 17-2 (EUR)	5,44	02.11.2017		214	3,29	3,30	107,13	261	+0,08	+0,39	-3,40	500	EUR			BBB
Газпром 17-3 (EUR)	3,76	15.03.2017		347	3,13	2,84	101,74	255	+0,07	+0,15	-3,13	1 400	EUR			BBB
Газпром 18 (EUR)	6,61	13.02.2018		317	3,64	3,53	110,52	291	+0,03	+0,34	-3,64	1 200	EUR			BBB
Газпром 18-2	8,15	11.04.2018		9	4,83	3,43	112,00	345	-0,21	-0,80	-4,27	1 100	USD			BBB
Газпром 18-3 (EUR)	3,70	25.09.2018		114	3,56	3,97	100,55	275	+0,19	+0,40	-3,08	900	EUR			BBB
Газпром 19	9,25	23.04.2019		21	5,26	4,09	117,50	356	-	+0,43	-4,18	2 250	USD			BBB
Газпром 19-2 (CHF)	2,85	25.10.2019		206	2,82	5,16	100,12	227	+0,35	+0,53	-3,21	500	CHF			BBB
Газпром 20 (SEN)	7,20	01.02.2020										1 250	USD			NR
Газпром 20 (EUR)	3,39	20.03.2020		352	3,80	5,49	97,83	269	+0,22	+0,82	-3,12	1 000	EUR			BBB
Газпром 20 (GBP)	5,34	25.09.2020		176	5,18	5,56	100,84	295	+0,17	+0,12	-3,86	500	GBP			BBB
Газпром 20	3,85	06.02.2020		126	5,10	5,23	93,75	309	+1,63	+2,29	-3,60	800	USD			BBB
Газпром 21	6,00	23.01.2021		112	5,57	5,64	102,40	337	+0,39	+0,87	-3,39	600	USD			BBB
Газпром 21	6,51	07.03.2022		158	5,98	6,32	103,30	359	+0,72	+1,88	-3,83	1 300	USD			BBB
Газпром 22-2	4,95	19.07.2022		108	6,33	6,75	91,20	385	-	-1,41	-6,59	1 000	USD			BBB
Газпром 25 (EUR)	4,36	21.03.2025		353	4,48	8,92	99,04	267	+0,20	+1,05	-3,06	500	EUR			BBB
Газпром 28	4,95	06.02.2028		126	6,71	9,72	84,27	368	-	+0,02	-5,18	900	USD			BBB
Газпром 34	8,63	28.04.2034	28.04.2014	26	7,42	10,10	112,49	429	+0,91	+3,56	-5,35	1 200	USD			BBB
Газпром 37	7,29	16.08.2037		136	7,11	11,56	101,95	389	+0,49	+2,67	-3,14	1 250	USD			BBB
Газпромнефть 18 (EUR)	2,93	26.04.2018		24	3,65	3,78	97,33	288	+0,02	+0,52	-2,62	750	EUR			BBB-
Газпромнефть 22	4,38	19.09.2022		175	6,36	7,05	87,13	385	+0,14	+0,43	-5,43	1 500	USD			BBB-
Казаньоргсинтез	10,00	19.03.2015		170	6,86	0,94	102,88	659	-	-0,30	-1,85	200	USD			NR
Лукойл 14	6,38	05.11.2014		33	3,78	0,58	101,50	353	-	-	-2,31	900	USD	Baa2		BBB
Лукойл 15	2,63	16.06.2015		75	1,48	1,19	101,36	247	-0,18	-0,26	-3,67	1 500	USD	Baa2		BBB
Лукойл 17	6,36	07.06.2017		66	3,55	2,89	108,38	248	-	-	-3,13	500	USD	Baa2		BBB
Лукойл 18	3,42	24.04.2018		22	4,26	3,76	96,88	282	+0,78	-0,64	-3,85	1 500	USD	Baa2		BBB
Лукойл 19	7,25	05.11.2019		33	5,14	4,62	110,16	326	-1,64	+2,47	-1,42	600	USD	Baa2		BBB
Лукойл 20	6,13	09.11.2020		37	5,40	5,43	103,96	326	+0,15	+1,05	-3,49	1 000	USD	Baa2		BBB
Лукойл 22	6,66	07.06.2022		66	5,77	6,37	105,72	334	+1,26	-0,26	-4,00	500	USD	Baa2		BBB
Лукойл 23	4,56	24.04.2023		22	5,89	7,27	90,80	328	-0,38	-0,18	-3,51	1 500	USD	Baa2		BBB
НК Альянс 14	7,25	16.07.2014							-	-	-	265	USD		B *	
НК Альянс 15	9,88	11.03.2015		162	11,01	0,92	99,00	1074	-	-3,06	-5,26	350	USD		B *	B-/*
НК Альянс 20	7,00	04.05.2020		32	10,44	4,79	84,75	845	+0,86	+0,86	-10,80	500	USD		B *	B-/*
Новатэк 16	5,33	03.02.2016		123	4,25	1,76	101,88	375	-	-3,95	-3,95	600	USD			BBB-
Новатэк 17 (RUB)	7,75	21.02.2017		141	9,95	2,61	94,58	141	-0,46	+1,30	-3,40	14 000	RUB			BBB-
Новатэк 21	6,60	03.02.2021		123	5,93	5,58	103,73	374	+0,45	+1,69	-5,53	650	USD			BBB-
Новатэк 22	4,42	13.12.2022		72	6,22	7,10	88,03	366	+5,43	+2,06	-5,85	1 000	USD			BBB-
Роснефть 17	3,15	06.03.2017		157	4,51	2,81	96,30	354	-	-1,10	-5,03	1 000	USD			BBB
Роснефть 22	4,20	06.03.2022		157	6,06	6,72	88,40	362	-	+4,00	-3,26	2 000	USD			BBB
ТНК-ВР 15	6,25	02.02.2015		122	3,60	0,82	102,15	334	-1,07	-1,07	-2,25	500	USD	Baa1		BBB
ТНК-ВР 16	7,50	18.07.2016		107	4,26	2,13	107,00	359	-	-	-4,16	1 000	USD	Baa1		BBB
ТНК-ВР 17	6,63	20.03.2017		171	4,57	2,74	105,65	360	-	-3,07	-4,56	800	USD	Baa1		BBB
ТНК-ВР 18	7,88	13.03.2018		164	4,47	3,49	112,20	312	-	-	-3,38	1 100	USD	Baa1		BBB
ТНК-ВР 20	7,25	02.02.2020		122	5,24	4,86	110,00	329	-	-	-3,30	500	USD	Baa1		BBB
Транснефть 18	8,70	07.08.2018		127	3,50	3,74	120,78	202	-	-	-	1 050	USD	Baa1		BBB

# ИНВЕСТИЦИОННАЯ КОМПАНИЯ «ИК РУС-ИНВЕСТ»

Ежедневный обзор долговых рынков

## Итоги торгов еврооблигациями финансового сектора

Выпуск	Купон	Погашение	Оферта	Выкуп дл. след. куп.	Доходность	Дюрация	Цена посл. сделки	Z-спрад	Изм. цены	Изм. цены за нед.	Изм. цены за месяц	Объем выпуска, млн \$/€	Валюта (y.e.)	Moody's	Fitch	S&P	
АИЖК 2018 (RUB)	7.75	13.02.2018		133	10.23	3.35	92.24	175	+1.07	-	+2.23	15 000	RUB			BBB	
АКБарс 15	8.75	19.11.2015		47	8.40	1.51	100.50	798	-	-	-5.32	500	USD			BBB	
АКБарс 22	8.00	13.07.2022		102	11.70	5.82	80.69	934	+3.53	+6.69	-18.29	600	USD			BBB	
Альфа Банк 15-2	8.00	18.03.2015		169	4.77	0.94	103.00	449	-	+1.98	-3.40	600	USD		Ba1	BB+	
Альфа Банк 16 (RUB)	8.63	26.04.2016		24	10.70	1.86	96.23	209	+0.18	+1.31	-3.26	10 000	RUB			BB	
Альфа Банк 17	6.30	22.02.2017		142	7.07	2.67	98.00	614	-	-	-6.00	300	USD			BB	
Альфа Банк 17-2	7.98	25.09.2017		176	6.11	3.12	105.47	493	-	-0.03	-4.86	1 000	USD			BB+	
Альфа Банк 19	7.50	26.09.2019		177	7.41	4.59	100.40	557	+1.41	+1.01	-4.83	750	USD			BB	
Альфа Банк 21	7.75	28.04.2021		26	7.47	5.41	101.53	526	+0.28	+3.08	-5.55	1 000	USD			BB+	
Банк Москвы 15	5.97	25.11.2015		53	5.73	1.56	100.35	531	+0.39	+0.59	-4.46	300	USD		Ba3 *		
Банк Москвы 15-2	6.70	11.03.2015		162	5.08	0.93	101.47	481	-	+0.98	-2.71	750	USD			BBB	
Банк Москвы 17	6.02	10.05.2017		38	6.75	2.81	97.98	572	+0.19	+0.49	-5.48	400	USD		Ba3 *		
Банк РусСтандарт 2015 (CNY)	8.00	14.02.2015		134						+0.73	-4.30	1 250	CNY			B+	
Банк РусСтандарт 2015	7.73	16.12.2015		75	11.33	1.59	94.53	1089	+0.02	+0.55	-5.41	200	USD			B-	
Банк РусСтандарт 2016	7.56	01.12.2016		60	13.50	2.38	87.05	1267	-	+6.16	-12.18	200	USD			B-	
Банк РусСтандарт 2017	9.25	11.07.2017	11.07.2015	100	12.49	1.21	96.25	1217	-	-	-6.85	525	USD			B+	
Банк РусСтандарт 2018	10.75	10.04.2018		8	12.95	3.17	93.25	1161	-	+2.47	-6.52	350	USD			B-	
Банк РусСтандарт 2024	11.50	17.01.2024		106	14.67	3.66	89.30	1310	-8.29	-8.29	-8.29	200	USD				
Банк СПб 2017	7.63	25.07.2017		114	10.49	2.93	92.15	938	-	+2.53	-6.21	100	USD		Ba3		
Банк СПб 2018	11.00	24.10.2018		22	8.63	3.58	108.00	731	-	-	-	101	USD		Ba3		
Банк СПб 2019	10.75	22.04.2019		20	9.79	3.87	103.75	812	-	-	-	100	USD		Ba3		
Внешэробанк 2016	9.00	14.11.2016		42	11.07	2.30	95.38	1027	-	-	-0.33	-4.39	225	USD		B+	
Восточный Экспресс Банк 2019	12.00	29.05.2019		57	12.43	3.83	98.38	1076	+1.03	+1.94	-1.19	125	USD				
ВТБ 14	3.40	06.06.2014		65	4.75	0.18	99.75	459	-	+0.06	-0.59	300	SGD			BBB	
ВТБ 15	5.01	29.09.2015		180	8.65	1.45	95.00	827	-	-	-5.24	400	USD			BBB	
ВТБ 15-2	6.47	04.03.2015		155	4.12	0.91	102.10	385	+0.10	-0.27	-2.53	1 250	USD			BBB	
ВТБ 15-3	2.2	24.04.2014		22	3.94	0.94	98.00	371	-	-	-0.34	334	CHF			BBB	
ВТБ 15, CHF	5.00	17.11.2015		229	3.73	1.58	101.94	366	+0.01	-0.02	-2.03	300	CHF			BBB	
ВТБ 15, SGD	4.00	20.07.2015		109	4.16	1.27	99.80	373	+0.15	+0.35	-1.64	400	SGD			BBB	
ВТБ 15, CNY	4.50	30.10.2015		28	5.74	1.51	98.15	327	-0.02	-0.10	-2.77	2 000	CNY			BBB	
ВТБ 16	4.25	15.02.2016		319	3.05	1.83	102.15	260	+0.46	+2.37	-2.24	500	EUR			BBB	
ВТБ 16 (CHF)	3.15	16.12.2016		258	3.81	2.61	98.32	367	+0.08	-0.30	-3.94	600	CHF			BBB	
ВТБ 17	6.00	12.04.2017		10	5.59	2.74	101.13	459	-	-1.66	-4.94	2 000	USD			BBB	
ВТБ 18	6.88	29.05.2018		56	5.68	3.22	99.75	414	-	-0.36	-3.91	2 000	USD			BBB	
ВТБ 18-2	6.32	22.02.2018		142	5.16	3.50	104.00	382	-	+0.24	-3.08	750	USD			BBB	
ВТБ 18 (CHF)	2.90	25.05.2018		53	4.10	3.92	95.52	377	+0.46	-0.63	-5.73	300	CHF			BBB	
ВТБ 20	6.55	13.10.2020		11	5.96	5.28	103.15	384	+0.46	+2.59	-3.05	1 000	USD			BBB	
ВТБ 22	6.95	17.10.2022		15	7.11	6.37	99.00	464	+0.25	+4.49	-2.33	1 500	USD			BBB	
ВТБ 35	6.25	30.06.2035	30.06.2015	89	6.10	11.93	101.75	285	-	-1.31	-	1 000	USD			BBB	
ВЭБ 2016 (CHF)	3.75	17.02.2016		321	3.78	1.84	99.94	370	+0.16	-0.26	-3.31	500	CHF			BBB	
ВЭБ 2017	5.45	22.11.2017		50	4.88	3.22	101.89	362	+1.13	+0.34	-3.54	600	USD			BBB	
ВЭБ 2017-2	5.38	13.02.2017		133	4.75	2.68	101.65	382	+0.11	+0.13	-3.45	750	USD			BBB	
ВЭБ 2018	4.22	21.11.2018		49	5.40	4.18	95.23	377	+0.30	+0.42	-4.16	850	USD			BBB	
ВЭБ 2018 (EUR)	3.04	21.02.2018		325	4.18	3.71	95.96	344	+0.39	+0.74	-4.37	1 000	EUR			BBB	
ВЭБ 2020	6.90	09.07.2020		98	6.07	5.14	104.25	402	+1.21	+1.69	-3.29	1 600	USD			BBB	
ВЭБ 2022	6.03	05.07.2022		94	6.55	6.50	96.65	411	+0.10	-0.67	-3.69	1 000	USD			BBB	
ВЭБ 2023	5.49	21.11.2023		49	6.73	94.74	94.74	409	+0.25	+2.00	-3.50	1 150	USD			BBB	
ВЭБ 2023 (EUR)	4.03	21.02.2023		325	5.41	7.54	90.44	386	+0.68	+0.83	-7.59	500	EUR			BBB	
ВЭБ 2025	6.80	22.11.2025		50	6.91	8.01	99.14	409	+0.12	+1.85	-4.19	1 000	USD			BBB	
ВЭБ Лизинг 16	5.13	27.05.2016		55	4.80	2.03	100.65	418	-	-1.32	-4.51	400	USD			BBB	
Газпромбанк 14	6.25	15.12.2014		74	4.92	0.69	100.90	466	-	-0.71	-2.65	1 000	USD		Baa3	BBB-	
Газпромбанк 15	6.50	23.09.2015		174	4.20	1.43	103.25	383	-	-	-2.27	1 000	USD		Baa3	BBB-	
Газпромбанк 15 (CHF)	3.38	05.08.2015		125	3.66	1.31	99.62	359	+0.05	-0.06	-2.59	500	CHF		Baa3	BBB-	
Газпромбанк 15 (RUB)	8.62	15.12.2015		74	10.05	1.58	97.79	136	-0.28	-0.28	-2.42	15 000	RUB		Baa3	BBB-	
Газпромбанк 16	7.35	08.05.2016		36	4.56	1.91	105.45	397	+0.02	+0.09	-2.88	120	USD		Baa3	BBB-	
Газпромбанк 16 (CNY)	4.00	24.02.2016		146	5.15	1.84	97.95	264	+0.00	-0.30	-1.87	500	CNY		Baa3	BBB-	
Газпромбанк 16 (RUB)	7.88	25.07.2016		114	10.13	2.13	95.42	155	-0.23	+1.39	-2.75	20 000	RUB		Baa3	BBB-	
Газпромбанк 16 (CHF)	2.38	09.12.2016		251	2.59	2.62	99.44	245	-0.01	+0.11	-1.82	200	CHF		Baa3	BBB-	
Газпромбанк 17	5.63	17.05.2017		45	5.09	2.85	101.53	404	-	+0.67	-4.58	1 000	USD		Baa3	BBB-	
Газпромбанк 18	5.75	21.11.2018		49	7.08	3.98	94.99	547	+0.26	+0.73	-6.82	813	EUR		Baa3	BBB-	
Газпромбанк 18 (EUR)	4.98	30.10.2018		211	4.10	4.21	99.49	325	+0.38	+1.09	-3.67	1 000	EUR		Baa3	BBB-	
Газпромбанк 19	7.25	03.05.2019		31	7.01	4.22	101.00	528	+0.77	-1.46	-6.54	500	USD		Baa3	BB+	
Газпромбанк 20	6.50	17.07.2020		106	7.44	5.16	95.31	538	+0.20	+0.93	-7.07	400	USD		Baa3		
Газпромбанк 23	7.50	28.12.2023		87	8.37	3.98	96.60	675	+2.49	+2.77	-7.12	750	USD		Baa3		
Кредит Европа Банк 2019	8.50	15.11.2019		43	9.03	4.42	97.69	718	-	-	-5.10	250	USD				
МКБ 14	8.25	05.08.2014		125	6.64	0.34	100.51	643	-0.11	+0.52	-1.76	200	USD			BB-	
МКБ 18	7.70	01.02.2018		121	8.05	3.83	96.38	752	-	-	-5.27	500	USD				
МКБ 18-2	8.70	13.11.2018		41	10.45	3.74	93.71	889	+0.73	+6.48	-6.02	500	USD				
МЕРР 16	7.93	10.03.2016		161	-	-	-	-	-	-	-	60	USD		B1		
Номос Банк 15	8.75	21.10.2015		19	8.57	1.43	100.25	817	-	-0.74	-3.84	350	USD				
Номос Банк 18	7.25	25.04.2018		23	7.47	3.48	99.25	607	+5.31	+5.31	-0.75	500	USD				
Номос Банк 19	10.00	26.04.2019		24	10.12	3.92	99.50	844	-	-	-5.69	500	USD				
Номос Банк 19-2	10.00	17.12.2019		76	9.66	4.37	101.44	781	+0.87	+5.18	-4.36	300	USD				
Промсвязьбанк 14	6.23	25.04.2014		23	1.46	0.06	100.30	123	-	-	-	500	USD				
Промсвязьбанк 15	12.75	27.05.2015		55	8.99	1.07	104.00	869	-	+0.24	-5.12	200	USD			NR	
Промсвязьбанк 16	11.25	05.07.2016		97	11.49	2.01	99.50	1084	-	-	-10.16	200	USD				
Промсвязьбанк 17	8.50	25.04.2017		23	7.66	2.67	102.25	666	-	-	-5.32	400	USD				
Промсвязьбанк 18	12.50	31.01.2018							-	-	-	100	USD			NR	
Промсвязьбанк 19	10.20	06.11.2019		34	10.07	4.23	100.53	825	-	+0.51	-6.05	600	USD				
Ренессанс 16	11.00	21.04.2016		19	15.08	1.79	93.00	1451	-	-	-6.77	325	USD				
Ренессанс Кредит 16	7.75	31.05.2016		59	12.55	1.97	91.13	1194	-	-0.08	-6.03	350	USD		B3	B	
Ренессанс Кредит 18	13.50	21.06.2018		80	13.40	3.24	100.25	1203	-	-	-	150	USD			B+	
РСХБ 14-2	9.00	11.06.2014		70	6.19	0.19	100.50	601	-	-	-1.62	1 000	USD				
РСХБ 15 (CHF)	3.13	17.08.2015		137	4.10	1.34	98.71	403	+0.33	+0.18	-2.93						

# ИНВЕСТИЦИОННАЯ КОМПАНИЯ «ИК РУСС-ИНВЕСТ»

Ежедневный обзор долговых рынков

## Итоги торгов еврооблигациями нефинансового сектора

Выпуск	Купон	Погашение	Оферта	Дн. до след. куп.	Доходность	Дюрация	Цена посл. сделки	Z-спрад	Изм. цены за нед.	Изм. цены за месяц	Объем выпуска, млн. у.е.	Валюта (у.е.)	Moody's	Fitch	S&P	
Brunswick Rail 2017	6,50	01.11.2017		29	6,50	3,17	100,00	527	-	+1,01	-0,87	600	USD	Ba3		BB-
DME Airport 2018	6,00	26.11.2018		54	7,55	4,02	94,00	594	-	+3,87	-8,29	300	USD			BB+
EDC 2020	4,88	17.04.2020		15	6,68	5,14	91,14	465	+1,55	+3,57	-4,71	600	USD			BB+
Gunvor 2018	5,88	21.05.2018		49	9,12	3,62	89,00	769	-	-	-10,66	500	USD			
Nordgold 2018	6,38	07.05.2018		35	8,75	3,55	91,95	734	-	-3,46	-7,00	500	USD	Ba3		
Алроса 14	8,88	17.11.2014		45	3,56	0,60	103,25	331	-	-	-1,64	500	USD	Ba3		BB-/+
Алроса 20	7,75	03.11.2020		31	6,65	5,17	105,80	454	+0,03	+1,27	-3,67	1000	USD	Ba3		BB-/+
АФК Система 19	6,95	17.05.2019		45	6,31	4,30	102,75	456	+2,24	-0,27	-3,18	500	USD			
Борец 2018	7,63	26.09.2018		177	8,44	3,86	97,00	691	-	-	-3,16	420	USD	B1		BB
Вымпелком 14	4,23	29.06.2014		88	3,05	0,24	100,29	281	+0,00	+0,11	-0,41	200	USD	Ba3		BB
Вымпелком 16	8,25	23.05.2016		51	5,24	1,96	106,01	464	+0,67	+0,25	-3,50	600	USD			BB
Вымпелком 16-2	6,49	02.02.2016		122	5,33	1,74	102,00	483	-	-2,97	-3,86	500	USD			BB
Вымпелком 17	6,25	01.03.2017		152	5,73	2,70	101,38	479	-	+1,62	-4,60	500	USD	Ba3		BB
Вымпелком 18 (RUB)	9,00	13.02.2018		133	10,22	3,30	96,17	174	-0,95	+2,49	-2,06	12000	RUB	Ba3		BB
Вымпелком 18	9,13	30.04.2018		28	6,64	3,40	108,75	525	-	+1,30	-7,35	1000	USD			BB
Вымпелком 19	5,20	13.02.2019		133	6,31	4,31	95,40	462	+2,42	+1,49	-4,36	600	USD	Ba3		BB
Вымпелком 21	7,75	02.02.2021		122	7,32	5,38	102,27	516	-0,22	-0,37	-5,05	1000	USD			BB
Вымпелком 22	7,50	01.03.2022		152	7,33	6,08	101,02	498	+1,66	+0,87	-3,56	1500	USD	Ba3		BB
Вымпелком 23	5,95	13.02.2023		133	7,22	6,86	91,80	468	+1,32	+2,28	-2,76	1000	USD	Ba3		BB
ДВМП 2018	8,00	02.05.2018		30	13,64	3,37	82,75	1226	-0,32	+1,85	-10,01	550	USD			BB-
ДВМП 2020	8,75	02.05.2020		30	10,90	4,59	90,60	894	-	-	-	325	USD			BB-
Евраз 15	8,25	10.11.2015		38	6,53	1,49	102,57	612	+0,79	+3,60	-2,67	750	USD	Ba3		B+
Евраз 17	7,40	24.04.2017		22	8,43	2,70	97,25	743	-	+1,09	-6,54	600	USD	Ba3		B+
Евраз 18	9,50	24.04.2018		22	9,50	3,33	100,00	813	-	-	-7,08	700	USD	Ba3		B+
Евраз 18-2	6,75	27.04.2018		25	9,70	3,49	90,25	830	-	+0,84	-8,93	850	USD	Ba3		B+
Евраз 20	6,50	22.04.2020		20	10,47	4,82	82,50	848	-	+1,85	-12,47	1000	USD	Ba3		B+
Кокс 16	7,75	23.06.2016		82	14,51	2,03	87,49	1387	+0,59	-1,12	-6,90	350	USD			CCC+
Металлоинвест 2016	6,50	21.07.2016		110	5,21	2,15	102,75	454	+0,12	+0,24	-2,38	750	USD	Ba2		
Металлоинвест 2020	5,63	17.04.2020		15	6,95	5,03	93,55	493	+3,94	+2,80	-3,71	1000	USD	Ba2		BB
МТС 20	8,63	22.06.2020		81	5,94	4,93	113,76	393	+0,90	-0,21	-3,62	750	USD	Ba2		BB+
МТС 23	5,00	30.05.2023		58	6,13	7,24	92,13	353	-0,40	+0,86	-0,94	500	USD	Ba2		BB+
ННКХ 15	8,50	22.12.2015		81					-	-	-	200	USD			
НЛМК 18	4,45	19.02.2018		139	5,46	3,58	96,50	410	-	-	-2,78	800	USD			BB+
НЛМК 19	4,95	26.09.2019		177	6,87	4,83	91,36	499	-	-	-7,72	500	USD			BB+
Норникель 2018	4,38	30.04.2018		28	4,92	3,71	98,00	349	-	+1,43	-2,00	750	USD	Baa2		BBB-
Норникель 2020	5,55	28.10.2020		26	5,92	5,45	98,00	377	-	-1,26	-2,49	1000	USD			BBB-
Полюс Золото 2020	5,63	29.04.2020		27	6,53	5,08	95,50	450	-	-	-2,80	750	USD			BB+
Распадская 17	7,75	27.04.2017		25	11,43	2,68	90,68	1043	-0,60	+1,25	-10,95	400	USD	B2		
РЖД 2017	5,74	03.04.2017		1	4,23	2,73	104,22	324	+0,65	+2,45	-3,44	1500	USD			BBB
РЖД 2018 (CHF)	2,18	26.02.2018		330	2,64	3,77	98,31	235	-0,04	-0,28	-2,94	525	CHF			BBB
РЖД 2019 (RUB)	8,30	02.04.2019		183	10,21	4,16	93,57	155	-0,39	+2,27	-4,06	37500	RUB			BBB
РЖД 2021 (CHF)	2,73	26.02.2021		330	3,32	6,35	96,40	252	+0,21	+0,32	-3,91	150	CHF			BBB
РЖД 2021 (EUR)	3,37	20.05.2021		48	4,32	6,24	94,30	301	+0,33	+1,74	-2,49	1000	EUR			BBB
РЖД 2022	5,70	05.04.2022		3	6,12	6,33	97,38	370	+1,43	+3,04	-4,53	1400	USD			BBB
РЖД 2031	7,49	25.03.2031		176	7,18	9,97	103,01	419	+1,07	+1,29	-5,80	650	GBP			BBB
Русгидро 2015 (RUB)	7,88	28.10.2015		26	10,31	1,46	96,90	133	+0,06	+1,30	-2,50	20000	RUB			BB+
Северсталь 14	9,25	19.04.2014		17	6,23	0,05	100,13	608	-0,11	-0,26	-1,00	375	USD			BB+
Северсталь 16	6,25	26.07.2016		115	4,86	2,17	103,00	418	-	-	-3,46	500	USD			BB+
Северсталь 17	6,70	25.10.2017		23	5,93	3,15	102,45	471	-0,17	-1,49	-4,48	1000	USD			BB+
Северсталь 17-2	1,00	24.09.2017		175	5,60	1,47	96,42	584	-0,15	-0,71	-2,46	475	USD			BB+
Северсталь 18	4,45	19.03.2018		170	5,37	3,67	96,75	398	-	-	-2,40	600	USD			BB+
Северсталь 22	5,90	17.10.2022		15	6,86	6,58	93,88	437	-	-0,40	-3,13	750	USD			BB+
Сибур 2018	3,91	31.01.2018		120	6,56	3,55	91,15	522	+0,03	+3,58	-6,87	1000	USD	Ba1		
Синек	7,70	03.08.2015		123	4,88	1,28	103,59	454	-0,01	-1,37	-2,14	250	USD	Baa3		
Совкомфлот	5,38	27.10.2017		25	5,61	3,22	99,26	438	-	-	-	800	USD	Ba3		
ТМК 15	5,25	11.02.2015		39	6,88	0,84	98,65	673	+0,03	-0,01	-2,41	413	USD			B+
ТМК 18	7,75	27.01.2018		116	8,92	3,32	96,25	762	-	-2,78	-8,56	500	USD	B1		B+
ТМК 20	6,75	03.04.2020		1	8,71	4,80	91,00	672	-	-	-6,46	500	USD	B1		B+
Уралкалий 2018	3,72	30.04.2018		28	4,96	3,75	95,47	352	+1,19	+1,19	-1,57	650	USD			
ФосАгро 18	4,20	13.02.2018		133	4,13	3,59	100,25	277	-	-	-	500	USD			
ФСК 19 (RUB)	8,45	13.03.2019		164	10,04	4,10	93,91	162	+0,18	+1,25	-3,68	17500	RUB			BBB

## Календарь событий на 28 марта

- ❖ ФРС выкупит ноты на 1-1,25 млрд долл.
- ❖ Италия выпустит 5-летние облигации на 6,25 млрд руб.
- ❖ Италия выпустит 10-летние облигации на 3,75 млрд руб.
  
- ❖ Выплата купона           Альфа-Банк - БО-3
- ❖ Выплата купона           Башкортостан - 34008
- ❖ Выплата купона           Краснодарский край - 34003
- ❖ Выплата купона           Х-5 Финанс - БО-2
- ❖ Выплата купона           Экспобанк - 3
- ❖ Оферта                      Почта России - 1

# ИНВЕСТИЦИОННАЯ КОМПАНИЯ «ИК РУСС-ИНВЕСТ»

Ежедневный обзор долговых рынков

Заявление об ограничении ответственности. Настоящие обзоры подготовлены в информационных целях, Они ни в коем случае не являются и не должны рассматриваться как предложение купить или продать соответствующие ценные бумаги, Информация, содержащаяся в данных обзорах, получена из вызывающих доверия открытых источников, Несмотря на то, что при подготовке обзоров были предприняты необходимые меры для получения достоверной информации, ИК РУСС-ИНВЕСТ не исключает возможность включения в обзор ошибочной информации, предоставленной соответствующими источниками, и не несет за это ответственности, ИК РУСС-ИНВЕСТ, его работники и клиенты могут быть заинтересованы в покупке или продаже ценных бумаг, упомянутых в обзорах.

**ИНВЕСТИЦИОННАЯ КОМПАНИЯ ИК РУСС-ИНВЕСТ**

<http://www.russ-invest.com>

**Москва**

Тел: +7(495) 363-93-80

Факс: +7(495) 363-93-90

E-mail: [mail@russ-invest.com](mailto:mail@russ-invest.com)

Адрес: Москва, 119019, 5-3/12 Нащокинский переулок

© 2007 | ОАО «ИК РУСС-ИНВЕСТ»

Лицензия ФСФР №077-08757-000100 и №077-08755-001000

Лицензия ФСФР №177-06310-100000 и №177-06312-010000

Лицензия ФСФР №906